

Tarifa

08



Indusmetal Torres, s.l.



Índice

I	Presentación	4
IT 010	Puertas para cerramientos	7
	Puertas de malla S/T	8
	Puertas de malla electrosoldada	14
	Puertas de corredera	16
	Puertas de malla plegada	20
IT 020	Postes para cerramientos	23
	Postes de 45 y 48 mm de Ø	24
	Postes MT	27
	Postes PASP	32
	Pistas de tenis	34
	Piquetas de ángulo	36
	Accesorios	37
IT 030	Cerramientos rígidos	43
	Cerramientos de malla plegada	44
	Paños enmarcados	48
	Accesorios para paños enmarcados	52
	Paños de malla electrosoldada	54
IT 040	Mallas y alambres	57
	Malla de simple torsión	58
	Malla de triple torsión	60
	Rollos de malla electrosoldada	61
	Mallas cinegética y ganadera	63
	Alambres	64
IT 050	Estanterías metálicas	67
IT 060	Peldaños y mesetas para escaleras	75
IT 070	Seguridad de obras	85
IT 900	Varios	90
	Información técnica	91
	Jerarquía de productos	104
	Condiciones de venta	106



4 |

Presentación

La familia Torres Montes lleva más de 35 años en el sector del metal, constituyéndose como Indusmetal Torres, s.l. en 1.988 para dedicarse principalmente a la fabricación y comercialización de postes para cerramientos, estanterías metálicas y otros transformados del metal.

Constancia, servicio y afán de superación son las bazas que día a día han hecho posible que esta empresa se gane la confianza de sus clientes. Gracias a la política emprendedora de los hermanos Torres, esta empresa ha conseguido un aumento progresivo de la cuota de mercado a lo largo de los años, debido principalmente a la buena relación calidad-precio que ofrece en cada uno de sus fabricados.

Actualmente cuenta en sus dependencias con múltiples líneas de producción, altamente especializadas en la fabricación de postes y mallas para cerramientos, estanterías metálicas, prefabricados para carpintería metálica y una modernísima planta para el tratamiento de superficies, que en conjunto suman más de 15.000 metros cuadrados de instalaciones.

Indusmetal Torres, s.l. lleva años apostando por las nuevas tecnologías, renovando e incrementando sus equipos con un único fin, conseguir el más alto nivel de acabado en todos sus productos.

Indusmetal Torres s.l ha implantado un sistema de gestión de calidad, de acuerdo con los requerimientos establecidos en la norma **UNE-EN ISO 9001:2000**, con el único propósito de maximizar nuestro compromiso con el cliente.

En materia de seguridad y medio ambiente, Indusmetal Torres, s.l. cumple con las más estrictas exigencias ambientales en todos sus procesos, asegurando el cumplimiento de la legislación vigente, tanto en niveles acústicos, gestión de residuos y logística como en materia de prevención.

La protección del medio ambiente es esencial para la calidad de vida de las generaciones actuales y futuras. El reto radica en combinarla con un crecimiento económico continuo y sostenible a largo plazo que promueva la calidad de vida de las generaciones venideras.



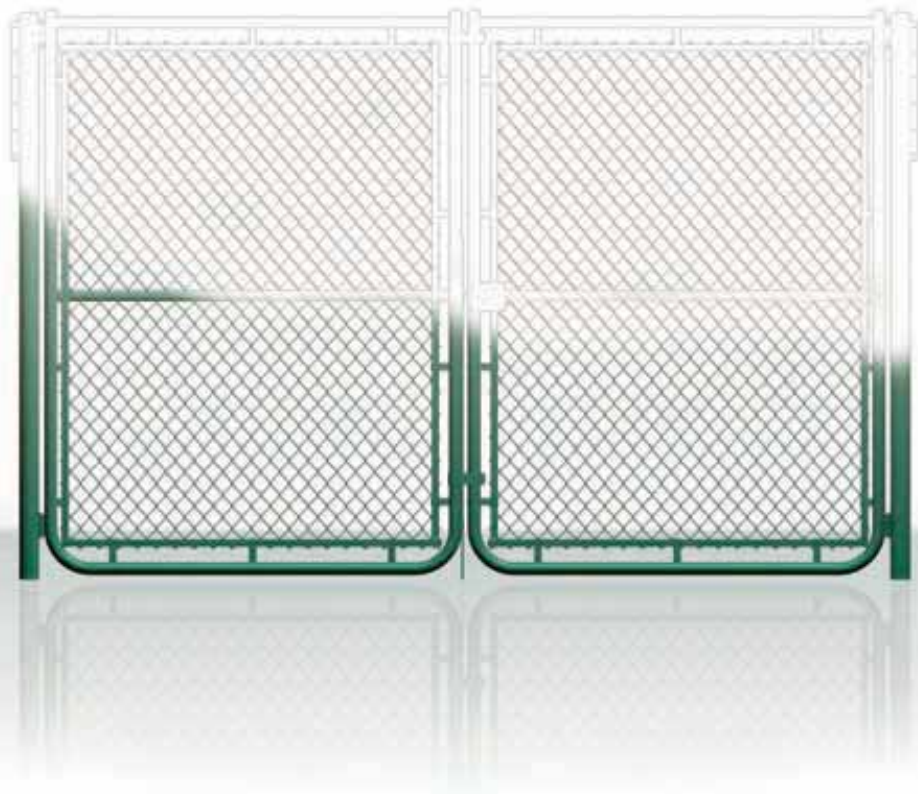

IT 010 Puertas para cerramientos

Tarifa 08

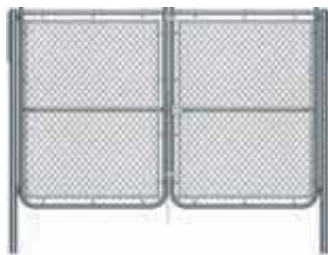

Puerta galvanizada Malla ST de 2 hojas con cerradura

Referencia	Dimensiones	PVP/€
FP.PM.10.2110.3015	3,0 x 1,5 mt.	334,00
FP.PM.10.2110.3020	3,0 x 2,0 mt.	352,00
FP.PM.10.2110.4015	4,0 x 1,5 mt.	358,00
FP.PM.10.2110.4020	4,0 x 2,0 mt.	382,00
FP.PM.10.2110.5015	5,0 x 1,5 mt.	424,00
FP.PM.10.2110.5020	5,0 x 2,0 mt.	480,00
FP.PM.10.2110.6015	6,0 x 1,5 mt.	490,00
FP.PM.10.2110.6020	6,0 x 2,0 mt.	530,00



Puerta galvanizada Malla ST de 2 hojas para alambre de espino

Referencia	Dimensiones	PVP/€
FP.PM.10.2210.3019	3,0 x 1,88 mt.	344,00
FP.PM.10.2210.3024	3,0 x 2,38 mt.	362,00
FP.PM.10.2210.4019	4,0 x 1,88 mt.	374,00
FP.PM.10.2210.4024	4,0 x 2,38 mt.	398,00
FP.PM.10.2210.5019	5,0 x 1,88 mt.	440,00
FP.PM.10.2210.5024	5,0 x 2,38 mt.	496,00
FP.PM.10.2210.6019	6,0 x 1,88 mt.	506,00
FP.PM.10.2210.6024	6,0 x 2,38 mt.	546,00



Puerta galvanizada Malla ST de 1 hoja con cerradura

Referencia	Dimensiones	PVP/€
FP.PM.10.1110.1010	1,0 x 1,0 mt.	143,00
FP.PM.10.1110.1015	1,0 x 1,5 mt.	159,00
FP.PM.10.1110.1020	1,0 x 2,0 mt.	177,00



Puerta galvanizada Malla ST de 1 hoja para alambre de espino y con cerradura

Referencia	Dimensiones	PVP/€
FP.PM.10.1210.1019	1,0 x 1,88 mt.	164,00
FP.PM.10.1210.1024	1,0 x 2,38 mt.	182,00
FP.PM.10.1210.1519	1,5 x 1,88 mt.	199,00
FP.PM.10.1210.1524	1,5 x 2,38 mt.	212,00

NOTA: Puerta fabricada con malla de simple torsión de 50 x 15 y cerco de tubo redondo de 45 mm galvanizado.
Pilares laterales en tubo redondo de 70 mm galvanizado hasta 4 mt y 100 mm para las puertas de 5 y 6 mt.
El alambre de espino no se suministra con las puertas.
Todas las puertas están disponibles con cerrojo sin incremento en el precio.

Estos precios no incluyen el I.V.A.



Hojas puerta galvanizada malla ST con cerradura o pestillo



Referencia	Descripción y dimensiones	PVP/€
FP.PM.10.5110.1010	Hoja con cerradura 1,00 x 1,00 mt.	95,00
FP.PM.10.5110.1015	Hoja con cerradura 1,00 x 1,50 mt.	105,00
FP.PM.10.5110.1020	Hoja con cerradura 1,00 x 2,00 mt.	115,00
FP.PM.10.5110.1510	Hoja con cerradura 1,50 x 1,00 mt.	105,00
FP.PM.10.5110.1515	Hoja con cerradura 1,50 x 1,50 mt.	140,00
FP.PM.10.5110.1520	Hoja con cerradura 1,50 x 2,00 mt.	145,00
FP.PM.10.5110.2015	Hoja con cerradura 2,00 x 1,50 mt.	152,00
FP.PM.10.5110.2020	Hoja con cerradura 2,00 x 2,00 mt.	160,00
FP.PM.10.5110.2515	Hoja con cerradura 2,50 x 1,50 mt.	165,00
FP.PM.10.5110.2520	Hoja con cerradura 2,50 x 2,00 mt.	185,00
FP.PM.10.5110.3015	Hoja con cerradura 3,00 x 1,50 mt.	198,00
FP.PM.10.5110.3020	Hoja con cerradura 3,00 x 2,00 mt.	210,00

FP.PM.10.5115.1010	Hoja con pestillo 1,00 x 1,00 mt.	95,00
FP.PM.10.5115.1015	Hoja con pestillo 1,00 x 1,50 mt.	105,00
FP.PM.10.5115.1020	Hoja con pestillo 1,00 x 2,00 mt.	115,00
FP.PM.10.5115.1510	Hoja con pestillo 1,50 x 1,00 mt.	105,00
FP.PM.10.5115.1515	Hoja con pestillo 1,50 x 1,50 mt.	140,00
FP.PM.10.5115.1520	Hoja con pestillo 1,50 x 2,00 mt.	145,00
FP.PM.10.5115.2015	Hoja con pestillo 2,00 x 1,50 mt.	152,00
FP.PM.10.5115.2020	Hoja con pestillo 2,00 x 2,00 mt.	160,00
FP.PM.10.5115.2515	Hoja con pestillo 2,50 x 1,50 mt.	165,00
FP.PM.10.5115.2520	Hoja con pestillo 2,50 x 2,00 mt.	185,00
FP.PM.10.5115.3015	Hoja con pestillo 3,00 x 1,50 mt.	198,00
FP.PM.10.5115.3020	Hoja con pestillo 3,00 x 2,00 mt.	210,00



Hojas puerta galvanizada malla ST para alambre de espino y con cerradura o pestillo

Referencia	Descripción y dimensiones	PVP/€
FP.PM.10.5210.1019	Hoja con cerradura 1,00 x 1,88 mt.	110,00
FP.PM.10.5210.1024	Hoja con cerradura 1,00 x 2,38 mt.	120,00
FP.PM.10.5210.1519	Hoja con cerradura 1,50 x 1,88 mt.	145,00
FP.PM.10.5210.1524	Hoja con cerradura 1,50 x 2,38 mt.	150,00
FP.PM.10.5210.2019	Hoja con cerradura 2,00 x 1,88 mt.	160,00
FP.PM.10.5210.2024	Hoja con cerradura 2,00 x 2,38 mt.	168,00
FP.PM.10.5210.2519	Hoja con cerradura 2,50 x 1,88 mt.	173,00
FP.PM.10.5210.2524	Hoja con cerradura 2,50 x 2,38 mt.	193,00
FP.PM.10.5210.3019	Hoja con cerradura 3,00 x 1,88 mt.	206,00
FP.PM.10.5210.3024	Hoja con cerradura 3,00 x 2,38 mt.	218,00

FP.PM.10.5215.1019	Hoja con pestillo 1,00 x 1,88 mt.	110,00
FP.PM.10.5215.1024	Hoja con pestillo 1,00 x 2,38 mt.	120,00
FP.PM.10.5215.1519	Hoja con pestillo 1,50 x 1,88 mt.	145,00
FP.PM.10.5215.1524	Hoja con pestillo 1,50 x 2,38 mt.	150,00
FP.PM.10.5215.2019	Hoja con pestillo 2,00 x 1,88 mt.	160,00
FP.PM.10.5215.2024	Hoja con pestillo 2,00 x 2,38 mt.	168,00
FP.PM.10.5215.2519	Hoja con pestillo 2,50 x 1,88 mt.	173,00
FP.PM.10.5215.2524	Hoja con pestillo 2,50 x 2,38 mt.	193,00
FP.PM.10.5215.3019	Hoja con pestillo 3,00 x 1,88 mt.	206,00
FP.PM.10.5215.3024	Hoja con pestillo 3,00 x 2,38 mt.	218,00

NOTA: Hoja fabricada con malla de simple torsión de 50 x 15 y cerco de tubo redondo de 45 mm galvanizado.
El alambre de espino no se suministra con las puertas.
Todas las hojas están disponibles con cerrojo al mismo precio.

Estos precios no incluyen el I.V.A.



Pilares tope y bisagra para puertas galvanizadas

Referencia	Descripción y dimensiones	PVP/€
FP.PM.C0.1017.0100	Pilar tope de 1,00 mt. x Ø 70 mm.	24,00
FP.PM.C0.1017.0150	Pilar tope de 1,50 mt. x Ø 70 mm.	27,00
FP.PM.C0.1017.0200	Pilar tope de 2,00 mt. x Ø 70 mm.	31,00
FP.PM.C0.1027.0100	Pilar bisagra de 1,00 mt. x Ø 70 mm.	24,00
FP.PM.C0.1027.0150	Pilar bisagra de 1,50 mt. x Ø 70 mm.	27,00
FP.PM.C0.1027.0200	Pilar bisagra de 2,00 mt. x Ø 70 mm.	31,00
FP.PM.C0.1029.6150	Pilar bisagra de 1,50 mt. x Ø 100 mm.	47,00
FP.PM.C0.1029.6200	Pilar bisagra de 2,00 mt. x Ø 100 mm.	55,00

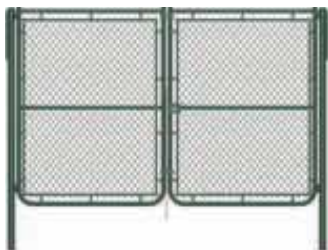

Puerta Malla ST de 2 hojas plastificada verde con cerradura

Referencia	Dimensiones	PVP/€
FP.PM.65.2110.3015	3,0 x 1,5 mt.	477,00
FP.PM.65.2110.3020	3,0 x 2,0 mt.	514,00
FP.PM.65.2110.4015	4,0 x 1,5 mt.	537,00
FP.PM.65.2110.4020	4,0 x 2,0 mt.	584,00
FP.PM.65.2110.5020	5,0 x 2,0 mt.	720,00



Puerta Malla ST de 2 hojas plastificada verde para alambre de espino y con cerradura

Referencia	Dimensiones	PVP/€
FP.PM.65.2210.3024	3,0 x 2,38 mt.	534,00
FP.PM.65.2210.4024	4,0 x 2,38 mt.	604,00



Puerta Malla ST de 1 hoja plastificada verde con cerradura

Referencia	Dimensiones	PVP/€
FP.PM.65.1110.1010	1,0 x 1,0 mt.	225,00
FP.PM.65.1110.1015	1,0 x 1,5 mt.	237,00
FP.PM.65.1110.1020	1,0 x 2,0 mt.	259,00
FP.PM.65.1110.1510	1,5 x 1,0 mt.	230,00
FP.PM.65.1110.1515	1,5 x 1,5 mt.	282,00
FP.PM.65.1110.1520	1,5 x 2,0 mt.	304,00



Puerta Malla ST de 1 hoja plastificada verde para alambre de espino y con cerradura

Referencia	Dimensiones	PVP/€
FP.PM.65.1210.1024	1,0 x 2,38 mt.	269,00
FP.PM.65.1210.1524	1,5 x 2,38 mt.	314,00

NOTA: Puerta fabricada con malla de simple torsión de 50 x 15 y cerco de tubo redondo de 45 mm galvanizado.
Pilares laterales en tubo redondo de 70 mm galvanizado hasta 4 mt y 100 mm para las puertas de 5 mt.
El alambre de espino no se suministra con las puertas.
Conjunto plastificado con resina de poliéster verde (RAL 6005).
El plastificado con resina de poliéster blanco (RAL 9010) tiene un incremento del 10 % en el precio.

Estos precios no incluyen el I.V.A.



Hoja puerta verde Malla ST con cerradura o pestillo

Referencia	Descripción y dimensiones	PVP/€
FP.PM.65.5110.1010	Hoja con cerradura 1,00 x 1,00 mt.	145,00
FP.PM.65.5110.1015	Hoja con cerradura 1,00 x 1,50 mt.	150,00
FP.PM.65.5110.1020	Hoja con cerradura 1,00 x 2,00 mt.	165,00
FP.PM.65.5110.1510	Hoja con cerradura 1,50 x 1,00 mt.	150,00
FP.PM.65.5110.1515	Hoja con cerradura 1,50 x 1,50 mt.	195,00
FP.PM.65.5110.1520	Hoja con cerradura 1,50 x 2,00 mt.	210,00
FP.PM.65.5110.2015	Hoja con cerradura 2,00 x 1,50 mt.	225,00
FP.PM.65.5110.2020	Hoja con cerradura 2,00 x 2,00 mt.	245,00
FP.PM.65.5110.2520	Hoja con cerradura 2,50 x 2,00 mt.	275,00
FP.PM.65.5115.1020	Hoja con pestillo 1,00 x 2,00 mt.	165,00
FP.PM.65.5115.1520	Hoja con pestillo 1,50 x 2,00 mt.	210,00
FP.PM.65.5115.2015	Hoja con pestillo 2,00 x 1,50 mt.	225,00
FP.PM.65.5115.2020	Hoja con pestillo 2,00 x 2,00 mt.	245,00
FP.PM.65.5115.2520	Hoja con pestillo 2,50 x 2,00 mt.	275,00
FP.PM.65.5210.1024	Hoja con cerradura y espino 1,00 x 2,38 mt.	175,00
FP.PM.65.5210.1524	Hoja con cerradura y espino 1,50 x 2,38 mt.	220,00
FP.PM.65.5210.2024	Hoja con cerradura y espino 2,00 x 2,38 mt.	255,00
FP.PM.65.5215.1524	Hoja con pestillo y espino 1,50 x 2,38 mt.	220,00
FP.PM.65.5215.2024	Hoja con pestillo y espino 2,00 x 2,38 mt.	255,00

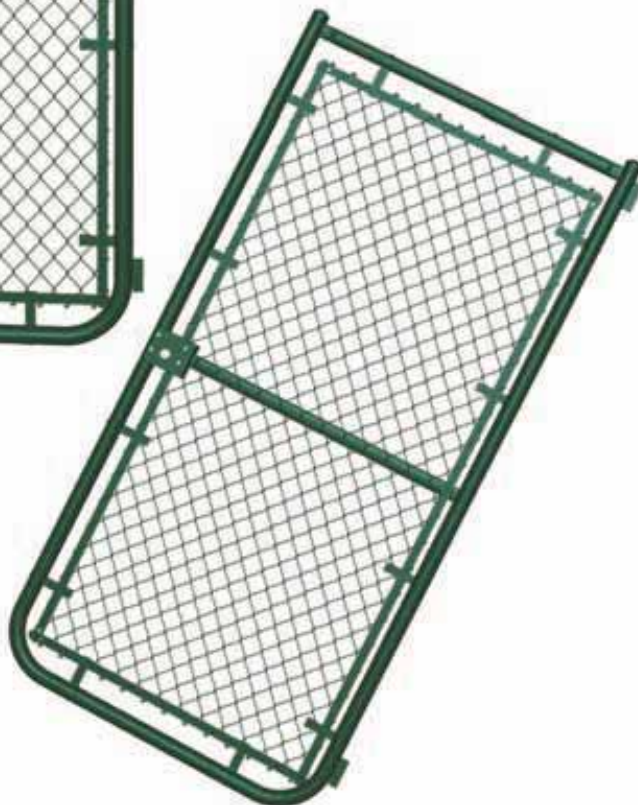

12 |

NOTA: Hoja fabricada con malla de simple torsión de 50 x 15 y cerco de tubo redondo de 45 mm galvanizado.
El alambre de espino no se suministra con las hojas.
Conjunto plastificado con resina de poliéster verde (RAL 6005).
El plastificado con resina de poliéster blanco (RAL 9010) tiene un incremento del 10 % en el precio.

Estos precios no incluyen el I.V.A.



Pilares tope y bisagra para puertas verdes

Referencia	Descripción y dimensiones	PVP/€
FP.PM.65.1017.0100	Pilar tope de 1,0 mt. x Ø 70 mm.	40,00
FP.PM.65.1017.0150	Pilar tope de 1,5 mt. x Ø 70 mm.	43,50
FP.PM.65.1017.0200	Pilar tope de 2,0 mt. x Ø 70 mm.	47,00
FP.PM.65.1027.0100	Pilar bisagra de 1,0 mt. x Ø 70 mm.	40,00
FP.PM.65.1027.0150	Pilar bisagra de 1,5 mt. x Ø 70 mm.	43,50
FP.PM.65.1027.0200	Pilar bisagra de 2,0 mt. x Ø 70 mm.	47,00
FP.PM.65.1029.6200	Pilar bisagra de 2,0 mt. x Ø 100 mm.	85,00

| 13

NOTA: El plastificado con resina de poliéster blanco (RAL 9010) tiene un incremento del 10 % en el precio.

Estos precios no incluyen el I.V.A.



Puerta galvanizada malla electrosoldada de 2 hojas con cerrojo

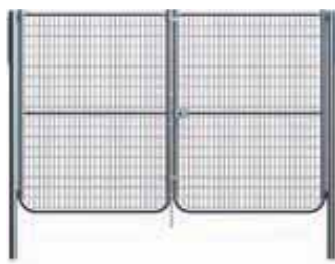

Referencia	Dimensiones	PVP/€
FP.ME.10.2105.3015	3,0 x 1,50 mt.	318,00
FP.ME.10.2105.3020	3,0 x 2,00 mt.	338,00
FP.ME.10.2105.4015	4,0 x 1,50 mt.	340,00
FP.ME.10.2105.4020	4,0 x 2,00 mt.	360,00
FP.ME.10.2105.5015	5,0 x 1,50 mt.	414,00
FP.ME.10.2105.5020	5,0 x 2,00 mt.	452,00
FP.ME.10.2105.6020	6,0 x 2,00 mt.	500,00

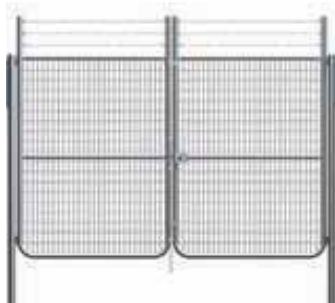

Puerta galvanizada malla electrosoldada de 2 hojas para alambre de espino y con cerrojo

Referencia	Dimensiones	PVP/€
FP.ME.10.2205.4018	4,0 x 1,88 mt.	352,00
FP.ME.10.2205.4023	4,0 x 2,38 mt.	372,00

14 |



Puerta galvanizada malla electrosoldada de 1 hoja con cerrojo

Referencia	Dimensiones	PVP/€
FP.ME.10.1105.1010	1,0 x 1,0 mt.	141,00
FP.ME.10.1105.1015	1,0 x 1,5 mt.	152,00
FP.ME.10.1105.1020	1,0 x 2,0 mt.	172,00



Puerta galvanizada malla electrosoldada de 1 hoja para alambre de espino y con cerrojo

Referencia	Dimensiones	PVP/€
FP.ME.10.1205.1018	1,0 x 1,88 mt.	158,00
FP.ME.10.1205.1023	1,0 x 2,38 mt.	176,00

NOTA: Puerta fabricada con malla electrosoldada de 100 x 50 x 4 y cerco de tubo redondo de 45 mm galvanizado.
Pilares laterales en tubo redondo de 70 mm galvanizado hasta 4 mt y 100 mm para las puertas de 5 y 6 mt.
El alambre de espino no se suministra con las puertas.
Todas las puertas se pueden fabricar con cerradura con un incremento de 18 € en el precio.

Estos precios no incluyen el I.V.A.

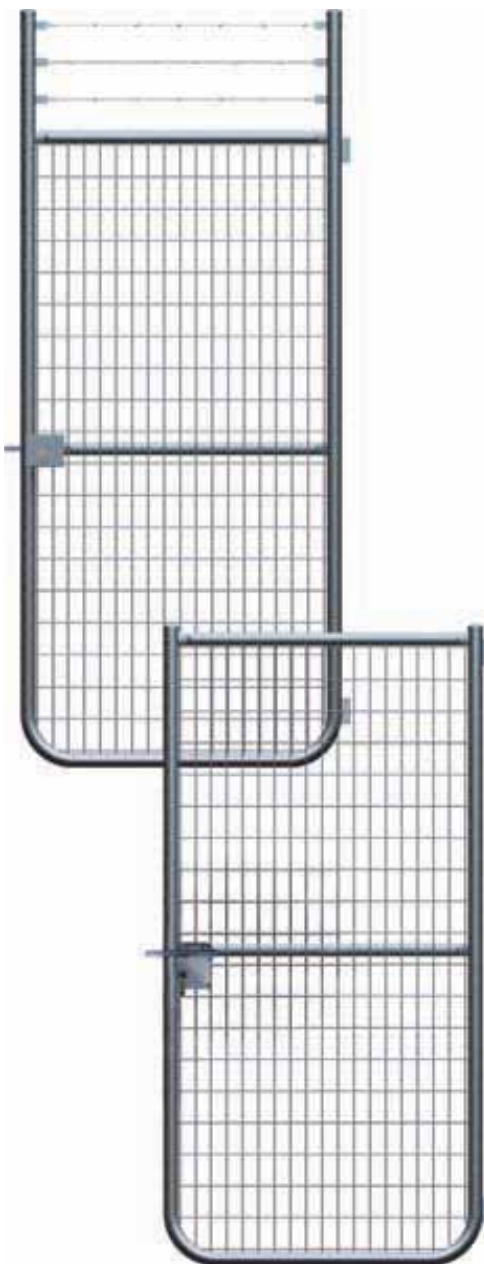

Hojas puertas galvanizadas malla electrosoldada con cerrojo o pestillo

Referencia	Descripción y dimensiones	PVP/€
FP.ME.10.5105.1010	Hoja con cerrojo 1,00 x 1,00 mt.	93,00
FP.ME.10.5105.1015	Hoja con cerrojo 1,00 x 1,50 mt.	98,00
FP.ME.10.5105.1020	Hoja con cerrojo 1,00 x 2,00 mt.	110,00
FP.ME.10.5105.1515	Hoja con cerrojo 1,50 x 1,50 mt.	132,00
FP.ME.10.5105.1520	Hoja con cerrojo 1,50 x 2,00 mt.	138,00
FP.ME.10.5105.2015	Hoja con cerrojo 2,00 x 1,50 mt.	143,00
FP.ME.10.5105.2020	Hoja con cerrojo 2,00 x 2,00 mt.	149,00
FP.ME.10.5105.2515	Hoja con cerrojo 2,50 x 1,50 mt.	160,00
FP.ME.10.5105.2520	Hoja con cerrojo 2,50 x 2,00 mt.	171,00
FP.ME.10.5105.3020	Hoja con cerrojo 3,00 x 2,00 mt.	195,00
FP.ME.10.5115.1015	Hoja con pestillo 1,00 x 1,50 mt.	99,00
FP.ME.10.5115.1020	Hoja con pestillo 1,00 x 2,00 mt.	110,00
FP.ME.10.5115.1515	Hoja con pestillo 1,50 x 1,50 mt.	132,00
FP.ME.10.5115.1520	Hoja con pestillo 1,50 x 2,00 mt.	138,00
FP.ME.10.5115.2015	Hoja con pestillo 2,00 x 1,50 mt.	143,00
FP.ME.10.5115.2020	Hoja con pestillo 2,00 x 2,00 mt.	149,00
FP.ME.10.5115.2515	Hoja con pestillo 2,50 x 1,50 mt.	160,00
FP.ME.10.5115.2520	Hoja con pestillo 2,50 x 2,00 mt.	171,00
FP.ME.10.5115.3020	Hoja con pestillo 3,00 x 2,00 mt.	195,00
FP.ME.10.5205.1019	Hojas con cerrojo y espino 1,00 x 1,88 mt.	104,00
FP.ME.10.5205.1024	Hojas con cerrojo y espino 1,00 x 2,38 mt.	114,00
FP.ME.10.5205.2019	Hojas con cerrojo y espino 2,00 x 1,88 mt.	149,00
FP.ME.10.5205.2024	Hojas con cerrojo y espino 2,00 x 2,38 mt.	155,00
FP.ME.10.5215.2019	Hoja con pestillo y espino 2,00 x 1,88 mt.	149,00
FP.ME.10.5215.2024	Hoja con pestillo y espino 2,00 x 2,38 mt.	155,00

NOTA: Puerta fabricada con malla electrosoldada de 100 x 50 x 4 mm y cerco de tubo redondo de 45 mm galvanizado.
El alambre de espino no se suministra con las puertas.
Todas las puertas se pueden fabricar con cerradura con un incremento de 18 € en el precio.

Estos precios no incluyen el I.V.A.



Puertas corredera de malla plegada

Referencia	Descripción (Base x Altura)	Color	PVP/€
FP.PC.65.1081.9058	Puerta corredera malla plegada 5,80 x 1,90 mt.	Verde	4.250,00
FP.PC.65.1081.9085	Puerta corredera malla plegada 8,50 x 1,90 mt.	Verde	5.495,00
FP.PC.65.1081.9112	Puerta corredera malla plegada 11,20 x 1,90 mt.	Verde	6.745,00
FP.PC.65.1081.9139	Puerta corredera malla plegada 13,90 x 1,90 mt.	Verde	7.995,00
FP.PC.65.1081.9166	Puerta corredera malla plegada 16,60 x 1,90 mt.	Verde	9.240,00
FP.PC.65.1082.4058	Puerta corredera malla plegada 5,80 x 2,40 mt.	Verde	4.600,00
FP.PC.65.1082.4085	Puerta corredera malla plegada 8,50 x 2,40 mt.	Verde	5.930,00
FP.PC.65.1082.4112	Puerta corredera malla plegada 11,20 x 2,40 mt.	Verde	7.250,00
FP.PC.65.1082.4139	Puerta corredera malla plegada 13,90 x 2,40 mt.	Verde	8.570,00
FP.PC.65.1082.4166	Puerta corredera malla plegada 16,60 x 2,40 mt.	Verde	9.895,00
FP.PC.65.1800.0030	Kit de motorización para puerta corredera.	Verde	1.980,00
FP.PC.65.1800.0040	Kit de cerradura para puerta corredera.	Verde	165,00
FP.PC.60.1081.9058	Puerta corredera malla plegada 5,80 x 1,90 mt.	Azul	4.460,00
FP.PC.60.1081.9085	Puerta corredera malla plegada 8,50 x 1,90 mt.	Azul	5.770,00
FP.PC.60.1081.9112	Puerta corredera malla plegada 11,20 x 1,90 mt.	Azul	7.080,00
FP.PC.60.1081.9139	Puerta corredera malla plegada 13,90 x 1,90 mt.	Azul	8.400,00
FP.PC.60.1081.9166	Puerta corredera malla plegada 16,60 x 1,90 mt.	Azul	9.700,00
FP.PC.60.1082.4058	Puerta corredera malla plegada 5,80 x 2,40 mt.	Azul	4.835,00
FP.PC.60.1082.4085	Puerta corredera malla plegada 8,50 x 2,40 mt.	Azul	6.225,00
FP.PC.60.1082.4112	Puerta corredera malla plegada 11,20 x 2,40 mt.	Azul	7.615,00
FP.PC.60.1082.4139	Puerta corredera malla plegada 13,90 x 2,40 mt.	Azul	8.895,00
FP.PC.60.1082.4166	Puerta corredera malla plegada 16,60 x 2,40 mt.	Azul	10.390,00
FP.PC.60.1800.0030	Kit de motorización para puerta corredera.	Azul	1.980,00
FP.PC.60.1800.0040	Kit de cerradura para puerta corredera.	Azul	165,00
FP.PC.00.1800.0580	Kit de cremallera motor para puerta de 5,80 mt.		260,00
FP.PC.00.1800.0850	Kit de cremallera motor para puerta de 8,50 mt.		390,00
FP.PC.00.1800.1120	Kit de cremallera motor para puerta de 11,20 mt.		516,00
FP.PC.00.1800.1390	Kit de cremallera motor para puerta de 13,90 mt.		620,00
FP.PC.00.1800.1660	Kit de cremallera motor para puerta de 16,60 mt.		748,00

16 |

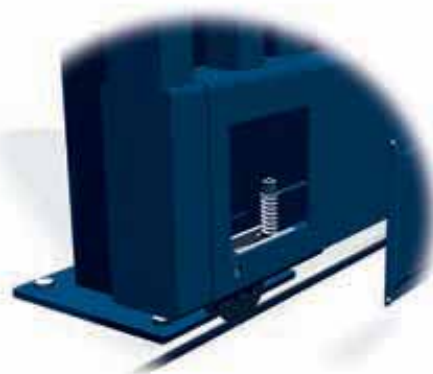

NOTA: Otros colores bajo demanda. (Consultar precio)

Estos precios no incluyen el I.V.A.

Carta de colores



Verde RAL 6005



Azul RAL 5010





Puertas corredera de barrotes

Referencia	Descripción (Base x Altura)	Color	PVP/€
FP.PC.65.1061.9058	Puerta corredera barrotes 5,80 x 1,90 mt.	Verde	4.375,00
FP.PC.65.1061.9085	Puerta corredera barrotes 8,50 x 1,90 mt.	Verde	5.690,00
FP.PC.65.1061.9112	Puerta corredera barrotes 11,20 x 1,90 mt.	Verde	7.010,00
FP.PC.65.1061.9139	Puerta corredera barrotes 13,90 x 1,90 mt.	Verde	8.330,00
FP.PC.65.1061.9166	Puerta corredera barrotes 16,60 x 1,90 mt.	Verde	9.640,00
FP.PC.65.1062.4058	Puerta corredera barrotes 5,80 x 2,40 mt.	Verde	4.750,00
FP.PC.65.1062.4085	Puerta corredera barrotes 8,50 x 2,40 mt.	Verde	6.145,00
FP.PC.65.1062.4112	Puerta corredera barrotes 11,20 x 2,40 mt.	Verde	7.540,00
FP.PC.65.1062.4139	Puerta corredera barrotes 13,90 x 2,40 mt.	Verde	8.935,00
FP.PC.65.1062.4166	Puerta corredera barrotes 16,60 x 2,40 mt.	Verde	10.330,00
FP.PC.65.1800.0030	Kit de motorización para puerta corredera.	Verde	1.980,00
FP.PC.65.1800.0040	Kit de cerradura para puerta corredera.	Verde	165,00
FP.PC.60.1061.9058	Puerta corredera barrotes 5,80 x 1,90 mt.	Azul	4.600,00
FP.PC.60.1061.9085	Puerta corredera barrotes 8,50 x 1,90 mt.	Azul	5.980,00
FP.PC.60.1061.9112	Puerta corredera barrotes 11,20 x 1,90 mt.	Azul	7.360,00
FP.PC.60.1061.9139	Puerta corredera barrotes 13,90 x 1,90 mt.	Azul	8.745,00
FP.PC.60.1061.9166	Puerta corredera barrotes 16,60 x 1,90 mt.	Azul	10.110,00
FP.PC.60.1062.4058	Puerta corredera barrotes 5,80 x 2,40 mt.	Azul	4.985,00
FP.PC.60.1062.4085	Puerta corredera barrotes 8,50 x 2,40 mt.	Azul	6.450,00
FP.PC.60.1062.4112	Puerta corredera barrotes 11,20 x 2,40 mt.	Azul	7.920,00
FP.PC.60.1062.4139	Puerta corredera barrotes 13,90 x 2,40 mt.	Azul	9.380,00
FP.PC.60.1062.4166	Puerta corredera barrotes 16,60 x 2,40 mt.	Azul	10.850,00
FP.PC.60.1800.0030	Kit de motorización para puerta corredera.	Azul	1.980,00
FP.PC.60.1800.0040	Kit de cerradura para puerta corredera.	Azul	165,00
FP.PC.00.1800.0580	Kit de cremallera motor para puerta de 5,80 mt.		260,00
FP.PC.00.1800.0850	Kit de cremallera motor para puerta de 8,50 mt.		390,00
FP.PC.00.1800.1120	Kit de cremallera motor para puerta de 11,20 mt.		516,00
FP.PC.00.1800.1390	Kit de cremallera motor para puerta de 13,90 mt.		620,00
FP.PC.00.1800.1660	Kit de cremallera motor para puerta de 16,60 mt.		748,00

18 |

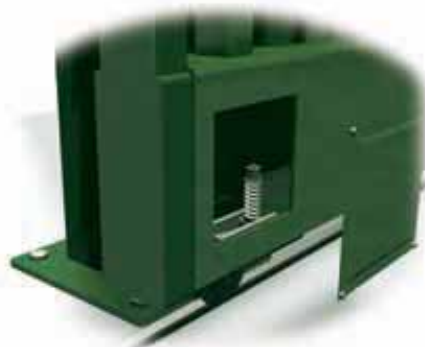

NOTA: Otros colores bajo demanda. (Consultar precio)

Estos precios no incluyen el I.V.A.

Carta de colores



Verde RAL 6005



Azul RAL 5010





Puertas de malla plegada

Referencia	Descripción (Base x Altura)	Color	PVP/€
FP.MP.10.1110.1010	Puerta malla plegada 5 mm de 1 hoja 1,0 x 1,0 mt.	Galvanizado	176,00
FP.MP.10.1110.1015	Puerta malla plegada 5 mm de 1 hoja 1,0 x 1,5 mt.	Galvanizado	196,00
FP.MP.10.1110.1020	Puerta malla plegada 5 mm de 1 hoja 1,0 x 2,0 mt.	Galvanizado	234,00
FP.MP.10.2110.3015	Puerta malla plegada 5 mm de 2 hojas 3,0 x 1,5 mt.	Galvanizado	422,00
FP.MP.10.2110.3020	Puerta malla plegada 5 mm de 2 hojas 3,0 x 2,0 mt.	Galvanizado	448,00
FP.MP.10.2110.4015	Puerta malla plegada 5 mm de 2 hojas 4,0 x 1,5 mt.	Galvanizado	492,00
FP.MP.10.2110.4020	Puerta malla plegada 5 mm de 2 hojas 4,0 x 2,0 mt.	Galvanizado	532,00
FP.MP.10.2110.5015	Puerta malla plegada 5 mm de 2 hojas 5,0 x 1,5 mt.	Galvanizado	546,00
FP.MP.10.2110.5020	Puerta malla plegada 5 mm de 2 hojas 5,0 x 2,0 mt.	Galvanizado	590,00
FP.MP.65.1110.1010	Puerta malla plegada 5 mm de 1 hoja 1,0 x 1,0 mt.	Verde	250,00
FP.MP.65.1110.1015	Puerta malla plegada 5 mm de 1 hoja 1,0 x 1,5 mt.	Verde	278,00
FP.MP.65.1110.1020	Puerta malla plegada 5 mm de 1 hoja 1,0 x 2,0 mt.	Verde	336,00
FP.MP.65.2110.2010	Puerta malla plegada 5 mm de 2 hojas 2,0 x 1,0 mt.	Verde	454,00
FP.MP.65.2110.2015	Puerta malla plegada 5 mm de 2 hojas 2,0 x 1,5 mt.	Verde	550,00
FP.MP.65.2110.2020	Puerta malla plegada 5 mm de 2 hojas 2,0 x 2,0 mt.	Verde	596,00
FP.MP.65.2110.3015	Puerta malla plegada 5 mm de 2 hojas 3,0 x 1,5 mt.	Verde	610,00
FP.MP.65.2110.3020	Puerta malla plegada 5 mm de 2 hojas 3,0 x 2,0 mt.	Verde	654,00
FP.MP.65.2110.4015	Puerta malla plegada 5 mm de 2 hojas 4,0 x 1,5 mt.	Verde	746,00
FP.MP.65.2110.4020	Puerta malla plegada 5 mm de 2 hojas 4,0 x 2,0 mt.	Verde	790,00
FP.MP.65.2110.5015	Puerta malla plegada 5 mm de 2 hojas 5,0 x 1,5 mt.	Verde	766,00
FP.MP.65.2110.5020	Puerta malla plegada 5 mm de 2 hojas 5,0 x 2,0 mt.	Verde	810,00
FP.MP.60.1110.1010	Puerta malla plegada 5 mm de 1 hoja 1,0 x 1,0 mt.	Azul	266,00
FP.MP.60.1110.1015	Puerta malla plegada 5 mm de 1 hoja 1,0 x 1,5 mt.	Azul	298,00
FP.MP.60.1110.1020	Puerta malla plegada 5 mm de 1 hoja 1,0 x 2,0 mt.	Azul	356,00
FP.MP.60.2110.3015	Puerta malla plegada 5 mm de 2 hojas 3,0 x 1,5 mt.	Azul	642,00
FP.MP.60.2110.3020	Puerta malla plegada 5 mm de 2 hojas 3,0 x 2,0 mt.	Azul	686,00
FP.MP.60.2110.4015	Puerta malla plegada 5 mm de 2 hojas 4,0 x 1,5 mt.	Azul	784,00
FP.MP.60.2110.4020	Puerta malla plegada 5 mm de 2 hojas 4,0 x 2,0 mt.	Azul	830,00
FP.MP.60.2110.5015	Puerta malla plegada 5 mm de 2 hojas 5,0 x 1,5 mt.	Azul	804,00
FP.MP.60.2110.5020	Puerta malla plegada 5 mm de 2 hojas 5,0 x 2,0 mt.	Azul	856,00
FP.MP.70.1110.1010	Puerta malla plegada 5 mm de 1 hoja 1,0 x 1,0 mt.	Blanco	266,00
FP.MP.70.1110.1015	Puerta malla plegada 5 mm de 1 hoja 1,0 x 1,5 mt.	Blanco	300,00
FP.MP.70.1110.1020	Puerta malla plegada 5 mm de 1 hoja 1,0 x 2,0 mt.	Blanco	356,00
FP.MP.70.2110.3015	Puerta malla plegada 5 mm de 2 hojas 3,0 x 1,5 mt.	Blanco	646,00
FP.MP.70.2110.3020	Puerta malla plegada 5 mm de 2 hojas 3,0 x 2,0 mt.	Blanco	690,00
FP.MP.70.2110.4015	Puerta malla plegada 5 mm de 2 hojas 4,0 x 1,5 mt.	Blanco	786,00
FP.MP.70.2110.4020	Puerta malla plegada 5 mm de 2 hojas 4,0 x 2,0 mt.	Blanco	830,00
FP.MP.70.2110.5015	Puerta malla plegada 5 mm de 2 hojas 5,0 x 1,5 mt.	Blanco	806,00
FP.MP.70.2110.5020	Puerta malla plegada 5 mm de 2 hojas 5,0 x 2,0 mt.	Blanco	856,00

20 |

Ancho x Alto	Ancho real	Alto real hoja	Nº de Hojas	Dimensiones pilares
1,0 x 1,0 mt.	1,21 mt.	1,02 mt.	1	60 x 60 mm.
1,0 x 1,5 mt.	1,21 mt.	1,52 mt.	1	60 x 60 mm.
1,0 x 2,0 mt.	1,21 mt.	2,02 mt.	1	60 x 60 mm.
3,0 x 1,5 mt.	3,30 mt.	1,52 mt.	2	80 x 80 mm.
3,0 x 2,0 mt.	3,30 mt.	2,02 mt.	2	80 x 80 mm.
4,0 x 1,5 mt.	4,30 mt.	1,52 mt.	2	80 x 80 mm.
4,0 x 2,0 mt.	4,30 mt.	2,02 mt.	2	80 x 80 mm.
5,0 x 1,5 mt.	5,30 mt.	1,52 mt.	2	80 x 80 mm.
5,0 x 2,0 mt.	5,30 mt.	2,02 mt.	2	80 x 80 mm.

Estos precios no incluyen el I.V.A.

Carta de colores



Galvanizado



Verde RAL 6005



Azul RAL 5010



Blanco RAL 9010



NOTA: Las hojas están fabricadas con tubo galvanizado de 40 x 40 x 1,5 mm.
Los pilares de las puertas de 1 hoja están fabricados con tubo galvanizado de 60 x 60 x 1,5 mm.
Los pilares de las puertas de 2 hojas están fabricados con tubo galvanizado de 80 x 80 x 1,5 mm.
Todas las puertas se suministran con cerradura, manilla y bisagras regulables.



IT 020 Postes para cerramientos

**Poste recto de 45 mm galvanizado**

Referencia	Dimensiones	Altura malla	PVP/€
FC.PO.10.4512.0110	Ø 45 mm. x 1,30 mt.	1,00 mt.	4,60
FC.PO.10.4512.0115	Ø 45 mm. x 1,85 mt.	1,50 mt.	6,00
FC.PO.10.4512.0117	Ø 45 mm. x 2,10 mt.	1,75 mt.	6,95
FC.PO.10.4512.0120	Ø 45 mm. x 2,40 mt.	2,00 mt.	7,50
FC.PO.10.4512.0130	Ø 45 mm. x 3,40 mt.	3,00 mt.	12,50

Embalados en paquetes de 100 u.

Poste recto de 45 mm galvanizado para alambre de espino

Referencia	Dimensiones	Altura malla	PVP/€
FC.PO.10.4512.0210	Ø 45 mm. x 1,65 mt.	1,0 mt.	5,80
FC.PO.10.4512.0215	Ø 45 mm. x 2,20 mt.	1,5 mt.	7,50
FC.PO.10.4512.0220	Ø 45 mm. x 2,80 mt.	2,0 mt.	9,20

Embalados en paquetes de 100 u.

Poste curvo de 45 mm galvanizado para alambre de espino

Referencia	Dimensiones	Altura malla	PVP/€
FC.PO.10.4512.0310	Ø 45 mm. x 1,65 mt.	1,00 mt.	6,15
FC.PO.10.4512.0315	Ø 45 mm. x 2,20 mt.	1,50 mt.	7,85
FC.PO.10.4512.0320	Ø 45 mm. x 2,80 mt.	2,00 mt.	9,50

Embalados en paquetes de 100 u.

Tornapuntas de 45 mm galvanizado

Referencia	Dimensiones	Altura malla	PVP/€
FC.PO.10.4512.0410	Ø 45 mm. x 1,30 mt.	1,00 mt.	4,45
FC.PO.10.4512.0412	Ø 45 mm. x 1,50 mt.	1,20 mt.	4,90
FC.PO.10.4512.0415	Ø 45 mm. x 1,85 mt.	1,50 mt.	5,90
FC.PO.10.4512.0417	Ø 45 mm. x 2,10 mt.	1,75 mt.	6,85
FC.PO.10.4512.0420	Ø 45 mm. x 2,40 mt.	2,00 mt.	7,40
FC.PO.10.4512.0430	Ø 45 mm. x 3,40 mt.	3,00 mt.	12,15
FC.PO.10.4512.0440	Ø 45 mm. x 4,50 mt.	4,00 mt.	15,75

Embalados en paquetes de 50 u.

Tornapuntas de 35 mm galvanizado

Referencia	Dimensiones	Altura malla	PVP/€
FC.PO.10.3512.0410	Ø 35 mm. x 1,30 mt.	1,00 mt.	3,45
FC.PO.10.3512.0415	Ø 35 mm. x 1,85 mt.	1,50 mt.	4,95
FC.PO.10.3512.0417	Ø 35 mm. x 2,10 mt.	1,75 mt.	5,70
FC.PO.10.3512.0420	Ø 35 mm. x 2,40 mt.	2,00 mt.	6,45

Embalados en paquetes de 50 u.

Estos precios no incluyen el I.V.A.



Poste recto de 48 mm galvanizado

Referencia	Dimensiones	Altura malla	PVP/€
FC.PO.10.4812.0110	Ø 48 mm. x 1,30 mt.	1,00 mt.	4,90
FC.PO.10.4812.0115	Ø 48 mm. x 1,85 mt.	1,50 mt.	6,35
FC.PO.10.4812.0117	Ø 48 mm. x 2,10 mt.	1,75 mt.	7,30
FC.PO.10.4812.0120	Ø 48 mm. x 2,40 mt.	2,00 mt.	8,10
FC.PO.10.4812.0130	Ø 48 mm. x 3,40 mt.	3,00 mt.	13,25
FC.PO.10.4812.0140	Ø 48 mm. x 4,50 mt.	4,00 mt.	17,00

Embalados en paquetes de 100 u.

Poste curvo de 48 mm galvanizado para alambre de espino

Referencia	Dimensiones	Altura malla	PVP/€
FC.PO.10.4812.0310	Ø 48 mm. x 1,65 mt.	1,00 mt.	6,50
FC.PO.10.4812.0315	Ø 48 mm. x 2,20 mt.	1,50 mt.	8,30
FC.PO.10.4812.0320	Ø 48 mm. x 2,80 mt.	2,00 mt.	10,00
FC.PO.10.4812.0330	Ø 48 mm. x 3,80 mt.	3,00 mt.	15,60

Embalados en paquetes de 100 u.

Tornapuntas de 48 mm galvanizado

Referencia	Dimensiones	Altura malla	PVP/€
FC.PO.10.4812.0410	Ø 48 mm. x 1,30 mt.	1,00 mt.	4,65
FC.PO.10.4812.0415	Ø 48 mm. x 1,85 mt.	1,50 mt.	6,10
FC.PO.10.4812.0420	Ø 48 mm. x 2,40 mt.	2,00 mt.	7,85
FC.PO.10.4812.0430	Ø 48 mm. x 3,40 mt.	3,00 mt.	12,95
FC.PO.10.4812.0440	Ø 48 mm. x 4,50 mt.	4,00 mt.	17,00

Embalados en paquetes de 50 u.

Pletina de arranque galvanizada

Referencia	Dimensiones	Altura malla	PVP/€
FC.AP.10.2030.0100	30x3 mm. x 1,00 mt.	1,00 mt.	2,75
FC.AP.10.2030.0150	30x3 mm. x 1,50 mt.	1,50 mt.	3,70
FC.AP.10.2030.0175	30x3 mm. x 1,75 mt.	1,75 mt.	4,60
FC.AP.10.2030.0200	30x3 mm. x 2,00 mt.	2,00 mt.	4,70
FC.AP.10.2030.0300	30x3 mm. x 3,00 mt.	3,00 mt.	7,60

Embalados en paquetes de 50 u.





Poste recto de 48 mm plastificado verde

Referencia	Dimensiones	Altura malla	PVP/€
FC.PO.65.4812.0110	Ø 48 mm. x 1,30 mt.	1,00 mt.	8,10
FC.PO.65.4812.0115	Ø 48 mm. x 1,85 mt.	1,50 mt.	10,10
FC.PO.65.4812.0120	Ø 48 mm. x 2,40 mt.	2,00 mt.	12,50
FC.PO.65.4812.0130	Ø 48 mm. x 3,40 mt.	3,00 mt.	19,00

Embalados en paquetes de 10 u. y palets de 360 u.

Poste curvo de 48 mm plastificado verde para alambre de espino

Referencia	Dimensiones	Altura malla	PVP/€
FC.PO.65.4812.0310	Ø 48 mm. x 1,65 mt.	1,00 mt.	9,75
FC.PO.65.4812.0315	Ø 48 mm. x 2,20 mt.	1,50 mt.	12,95
FC.PO.65.4812.0320	Ø 48 mm. x 2,80 mt.	2,00 mt.	16,00

Embalados en paquetes de 10 u. y palets de 360 u.

Tornapuntas de 45 mm plastificado verde

Referencia	Dimensiones	Altura malla	PVP/€
FC.PO.65.4512.0410	Ø 45 mm. x 1,30 mt.	1,00 mt.	7,40
FC.PO.65.4512.0412	Ø 45 mm. x 1,50 mt.	1,20 mt.	8,00
FC.PO.65.4512.0415	Ø 45 mm. x 1,85 mt.	1,50 mt.	9,25
FC.PO.65.4512.0420	Ø 45 mm. x 2,40 mt.	2,00 mt.	11,35
FC.PO.65.4512.0430	Ø 45 mm. x 3,40 mt.	3,00 mt.	17,85
FC.PO.65.4512.0440	Ø 45 mm. x 4,50 mt.	4,00 mt.	23,10

Embalados en paquetes de 10 u. y palets de 360 u.

Pletina de arranque plastificada verde

Referencia	Dimensiones	Altura malla	PVP/€
FC.AP.65.2030.0100	30x3 mm. x 1,0 mt.	1,00 mt.	4,60
FC.AP.65.2030.0150	30x3 mm. x 1,5 mt.	1,50 mt.	5,85
FC.AP.65.2030.0200	30x3 mm. x 2,0 mt.	2,00 mt.	7,05

Embalados en paquetes de 10 u.



Poste de arranque recto modelo MT de 45 mm galvanizado

Referencia	Dimensiones	Altura malla	PVP/€
FC.PM.10.4512.4110	Ø 45 mm. x 1,30 mt.	1,00 mt.	9,80
FC.PM.10.4512.4115	Ø 45 mm. x 1,85 mt.	1,50 mt.	11,40
FC.PM.10.4512.4117	Ø 45 mm. x 2,05 mt.	1,75 mt.	12,50
FC.PM.10.4512.4120	Ø 45 mm. x 2,40 mt.	2,00 mt.	13,10

Embalados en paquetes de 50 u.

Poste de centro recto modelo MT de 45 mm galvanizado

Referencia	Dimensiones	Altura malla	PVP/€
FC.PM.10.4512.5110	Ø 45 mm. x 1,30 mt.	1,00 mt.	9,80
FC.PM.10.4512.5115	Ø 45 mm. x 1,85 mt.	1,50 mt.	11,40
FC.PM.10.4512.5117	Ø 45 mm. x 2,05 mt.	1,75 mt.	12,50
FC.PM.10.4512.5120	Ø 45 mm. x 2,40 mt.	2,00 mt.	13,10

Embalados en paquetes de 50 u.

Poste de esquina recto modelo MT de 45 mm galvanizado

Referencia	Dimensiones	Altura malla	PVP/€
FC.PM.10.4512.6110	Ø 45 mm. x 1,30 mt.	1,00 mt.	9,80
FC.PM.10.4512.6115	Ø 45 mm. x 1,85 mt.	1,50 mt.	11,40
FC.PM.10.4512.6117	Ø 45 mm. x 2,05 mt.	1,75 mt.	12,50
FC.PM.10.4512.6120	Ø 45 mm. x 2,40 mt.	2,00 mt.	13,10

Embalados en paquetes de 50 u.





Poste de arranque curvo modelo MT de 45 mm galvanizado

Referencia	Dimensiones	Altura malla	PVP/€
FC.PM.10.4512.4310	Ø 45 mm. x 1,65 mt.	1,0 mt.	12,50
FC.PM.10.4512.4315	Ø 45 mm. x 2,20 mt.	1,5 mt.	14,50
FC.PM.10.4512.4320	Ø 45 mm. x 2,80 mt.	2,0 mt.	16,50

Embalados en paquetes de 50 u.

Poste de centro curvo modelo MT de 45 mm galvanizado

Referencia	Dimensiones	Altura malla	PVP/€
FC.PM.10.4512.5310	Ø 45 mm. x 1,65 mt.	1,0 mt.	12,50
FC.PM.10.4512.5315	Ø 45 mm. x 2,20 mt.	1,5 mt.	14,50
FC.PM.10.4512.5320	Ø 45 mm. x 2,80 mt.	2,0 mt.	16,50

Embalados en paquetes de 50 u.

Poste de esquina curvo modelo MT de 45 mm galvanizado

Referencia	Dimensiones	Altura malla	PVP/€
FC.PM.10.4512.6310	Ø 45 mm. x 1,65 mt.	1,0 mt.	12,50
FC.PM.10.4512.6315	Ø 45 mm. x 2,20 mt.	1,5 mt.	14,50
FC.PM.10.4512.6320	Ø 45 mm. x 2,80 mt.	2,0 mt.	16,50

Embalados en paquetes de 50 u.

NOTA: El montaje incluye abrazaderas y tornillos.

Estos precios no incluyen el I.V.A.



Poste de arranque recto modelo MT de 48 mm galvanizado

Referencia	Dimensiones	Altura malla	PVP/€
FC.PM.10.4812.4110	Ø 48 mm. x 1,30 mt.	1,00 mt.	10,25
FC.PM.10.4812.4115	Ø 48 mm. x 1,85 mt.	1,50 mt.	12,00
FC.PM.10.4812.4117	Ø 48 mm. x 2,05 mt.	1,75 mt.	12,85
FC.PM.10.4812.4120	Ø 48 mm. x 2,40 mt.	2,00 mt.	13,70
FC.PM.10.4812.4130	Ø 48 mm. x 3,40 mt.	3,00 mt.	19,70
FC.PM.10.4812.4140	Ø 48 mm. x 4,50 mt.	4,00 mt.	25,75

Embalados en paquetes de 50 u.

Poste de centro recto modelo MT de 48 mm galvanizado

Referencia	Dimensiones	Altura malla	PVP/€
FC.PM.10.4812.5110	Ø 48 mm. x 1,30 mt.	1,00 mt.	10,25
FC.PM.10.4812.5115	Ø 48 mm. x 1,85 mt.	1,50 mt.	12,00
FC.PM.10.4812.5117	Ø 48 mm. x 2,05 mt.	1,75 mt.	12,85
FC.PM.10.4812.5120	Ø 48 mm. x 2,40 mt.	2,00 mt.	13,70
FC.PM.10.4812.5130	Ø 48 mm. x 3,40 mt.	3,00 mt.	19,70
FC.PM.10.4812.5140	Ø 48 mm. x 4,50 mt.	4,00 mt.	25,75

Embalados en paquetes de 50 u.

Poste de esquina recto modelo MT de 48 mm galvanizado

Referencia	Dimensiones	Altura malla	PVP/€
FC.PM.10.4812.6110	Ø 48 mm. x 1,30 mt.	1,00 mt.	10,25
FC.PM.10.4812.6115	Ø 48 mm. x 1,85 mt.	1,50 mt.	12,00
FC.PM.10.4812.6117	Ø 48 mm. x 2,05 mt.	1,75 mt.	12,85
FC.PM.10.4812.6120	Ø 48 mm. x 2,40 mt.	2,00 mt.	13,70
FC.PM.10.4812.6130	Ø 48 mm. x 3,40 mt.	3,00 mt.	19,70
FC.PM.10.4812.6140	Ø 48 mm. x 4,50 mt.	4,00 mt.	25,75

Embalados en paquetes de 50 u.



NOTA: El montaje incluye abrazaderas y tornillos.

Estos precios no incluyen el I.V.A.



Poste de arranque recto modelo MT de 48 mm galvanizado para espino

Referencia	Dimensiones	Altura malla	PVP/€
FC.PM.10.4812.4210	Ø 48 mm. x 1,65 mt.	1,0 mt.	13,10
FC.PM.10.4812.4215	Ø 48 mm. x 2,20 mt.	1,5 mt.	15,00
FC.PM.10.4812.4220	Ø 48 mm. x 2,80 mt.	2,0 mt.	17,10

Embalados en paquetes de 50 u.

Poste de centro recto modelo MT de 48 mm galvanizado para espino

Referencia	Dimensiones	Altura malla	PVP/€
FC.PM.10.4812.5210	Ø 48 mm. x 1,65 mt.	1,0 mt.	13,10
FC.PM.10.4812.5215	Ø 48 mm. x 2,20 mt.	1,5 mt.	15,00
FC.PM.10.4812.5220	Ø 48 mm. x 2,80 mt.	2,0 mt.	17,10

Embalados en paquetes de 50 u.

Poste de esquina recto modelo MT de 48 mm galvanizado para espino

Referencia	Dimensiones	Altura malla	PVP/€
FC.PM.10.4812.6210	Ø 48 mm. x 1,65 mt.	1,0 mt.	13,10
FC.PM.10.4812.6215	Ø 48 mm. x 2,20 mt.	1,5 mt.	15,00
FC.PM.10.4812.6220	Ø 48 mm. x 2,80 mt.	2,0 mt.	17,10

Embalados en paquetes de 50 u.

NOTA: El montaje incluye abrazaderas y tornillos.

Estos precios no incluyen el I.V.A.



Poste de arranque curvo modelo MT de 48 mm galvanizado

Referencia	Dimensiones	Altura malla	PVP/€
FC.PM.10.4812.4310	Ø 48 mm. x 1,65 mt.	1,0 mt.	13,65
FC.PM.10.4812.4315	Ø 48 mm. x 2,20 mt.	1,5 mt.	15,60
FC.PM.10.4812.4320	Ø 48 mm. x 2,80 mt.	2,0 mt.	17,65

Embalados en paquetes de 50 u.

Poste de centro curvo modelo MT de 48 mm galvanizado

Referencia	Dimensiones	Altura malla	PVP/€
FC.PM.10.4812.5310	Ø 48 mm. x 1,65 mt.	1,0 mt.	13,65
FC.PM.10.4812.5315	Ø 48 mm. x 2,20 mt.	1,5 mt.	15,60
FC.PM.10.4812.5320	Ø 48 mm. x 2,80 mt.	2,0 mt.	17,65

Embalados en paquetes de 50 u.

Poste de esquina curvo modelo MT de 48 mm galvanizado

Referencia	Dimensiones	Altura malla	PVP/€
FC.PM.10.4812.6310	Ø 48 mm. x 1,65 mt.	1,0 mt.	13,65
FC.PM.10.4812.6315	Ø 48 mm. x 2,20 mt.	1,5 mt.	15,60
FC.PM.10.4812.6320	Ø 48 mm. x 2,80 mt.	2,0 mt.	17,65

Embalados en paquetes de 50 u.



NOTA: El montaje incluye abrazaderas y tornillos.

Estos precios no incluyen el I.V.A.



Poste recto modelo PASP de 45 mm galvanizado

Referencia	Dimensiones	Altura malla	PVP/€
FC.PS.10.4512.0110	Ø 45 mm. x 1,30 mt.	1,0 mt.	5,60
FC.PS.10.4512.0112	Ø 45 mm. x 1,50 mt.	1,2 mt.	6,05
FC.PS.10.4512.0115	Ø 45 mm. x 1,85 mt.	1,5 mt.	7,05
FC.PS.10.4512.0120	Ø 45 mm. x 2,40 mt.	2,0 mt.	8,65

Embalados en paquetes de 100 u.

Poste curvo modelo PASP de 45 mm galvanizado

Referencia	Dimensiones	Altura malla	PVP/€
FC.PS.10.4512.0315	Ø 45 mm. x 2,20 mt.	1,50 mt.	11,50
FC.PS.10.4512.0320	Ø 45 mm. x 2,80 mt.	2,00 mt.	13,05

Embalados en paquetes de 100 u.

Poste recto modelo PASP de 48 mm galvanizado

Referencia	Dimensiones	Altura malla	PVP/€
FC.PS.10.4812.0110	Ø 48 mm. x 1,30 mt.	1,00 mt.	6,10
FC.PS.10.4812.0112	Ø 48 mm. x 1,50 mt.	1,20 mt.	6,40
FC.PS.10.4812.0115	Ø 48 mm. x 1,85 mt.	1,50 mt.	7,55
FC.PS.10.4812.0120	Ø 48 mm. x 2,40 mt.	2,00 mt.	9,35

Embalados en paquetes de 100 u.

Poste curvo modelo PASP de 48 mm galvanizado

Referencia	Dimensiones	Altura malla	PVP/€
FC.PS.10.4812.0315	Ø 48 mm. x 2,20 mt.	1,50 mt.	12,35
FC.PS.10.4812.0320	Ø 48 mm. x 2,80 mt.	2,00 mt.	14,10

Embalados en paquetes de 100 u.



Estos precios no incluyen el I.V.A.



Poste recto modelo PASP de 45 mm verde

Referencia	Dimensiones	Altura malla	PVP/€
FC.PS.65.4512.0110	Ø 45 mm. x 1,30 mt.	1,00 mt.	8,40
FC.PS.65.4512.0112	Ø 45 mm. x 1,50 mt.	1,20 mt.	9,20
FC.PS.65.4512.0115	Ø 45 mm. x 1,85 mt.	1,50 mt.	10,50
FC.PS.65.4512.0120	Ø 45 mm. x 2,40 mt.	2,00 mt.	12,60

Embalados en paquetes de 10 u y palets de 360 u.

Poste curvo modelo PASP de 45 mm verde

Referencia	Dimensiones	Altura malla	PVP/€
FC.PS.65.4512.0315	Ø 45 mm. x 2,20 mt.	1,50 mt.	13,65
FC.PS.65.4512.0320	Ø 45 mm. x 2,80 mt.	2,00 mt.	16,80

Embalados en paquetes de 10 u. y palets de 360 u.

Poste recto modelo PASP de 48 mm verde

Referencia	Dimensiones	Altura malla	PVP/€
FC.PS.65.4812.0110	Ø 48 mm. x 1,30 mt.	1,00 mt.	9,10
FC.PS.65.4812.0112	Ø 48 mm. x 1,50 mt.	1,20 mt.	9,90
FC.PS.65.4812.0115	Ø 48 mm. x 1,85 mt.	1,50 mt.	11,30
FC.PS.65.4812.0120	Ø 48 mm. x 2,40 mt.	2,00 mt.	13,60

Embalados en paquetes de 10 u y palets de 360 u.

Poste curvo modelo PASP de 48 mm verde

Referencia	Dimensiones	Altura malla	PVP/€
FC.PS.65.4812.0315	Ø 48 mm. x 2,20 mt.	1,50 mt.	14,60
FC.PS.65.4812.0320	Ø 48 mm. x 2,80 mt.	2,00 mt.	18,10

Embalados en paquetes de 10 u y palet de 360 u.





Pistas de tenis galvanizadas

Referencia	Descripción	PVP/€
FC.PT.10.0500.5400	Kit poste tenis 70 x 4.450 mm. arranque dcha.	185,00
FC.PT.10.0501.0400	Kit poste tenis 70 x 4.450 mm. arranque izda.	185,00
	<i>2 postes rectos de 70 x 4.450 mm con accesorios soldados. 2 pletinas de arranque de 2.000 x 30 x 3 mm. 2 tornapuntas dobles de 48 x 2.835 mm. 2 tensores para cable de acero de 4 mm. 14 tornillos M7 x 25 galvanizados.</i>	
FC.PT.10.0502.0400	Kit poste tenis 70 x 4.450 mm. esquina.	320,00
	<i>3 postes rectos de 70 x 4.450 mm con accesorios soldados. 4 pletinas de arranque de 2.000 x 30 x 3 mm. 4 tornapuntas dobles de 48 x 2.835 mm. 4 tensores para cable de acero de 4 mm. 28 tornillos M7 x 25 galvanizados.</i>	
FC.PT.10.0502.5400	Kit poste tenis 70 x 4.450 mm. divisor T dcha.	455,00
FC.PT.10.0503.0400	Kit poste tenis 70 x 4.450 mm. divisor T izda.	455,00
	<i>4 postes rectos de 70 x 4.450 mm con accesorios soldados. 6 pletinas de arranque de 2.000 x 30 x 3 mm. 6 tornapuntas dobles de 48 x 2.835 mm. 6 tensores para cable de acero de 4 mm. 42 tornillos M7 x 25 galvanizados.</i>	
FC.PT.10.0506.4500	Poste tenis intermedio Ø 70 x 4.500 mm. con grapas soldadas	38,00
FC.PS.10.4812.0140	Poste tenis intermedio Ø 48 x 4.450 mm. con grapas soldadas	20,00
FC.MS.10.2401.4400	Rollo malla S/T Ø 40 x 14 de 4 mt. (18 x 4 = 72 m ²) Galv.	295,20
FP.PM.10.1310.1020	Puerta tenis 1 hoja 1.000 x 2.000 con marco y cerradura.	275,00
FC.PT.10.7016.0450	Abrazadera de arranque para poste de Ø 70 mm.	3,00

34 |

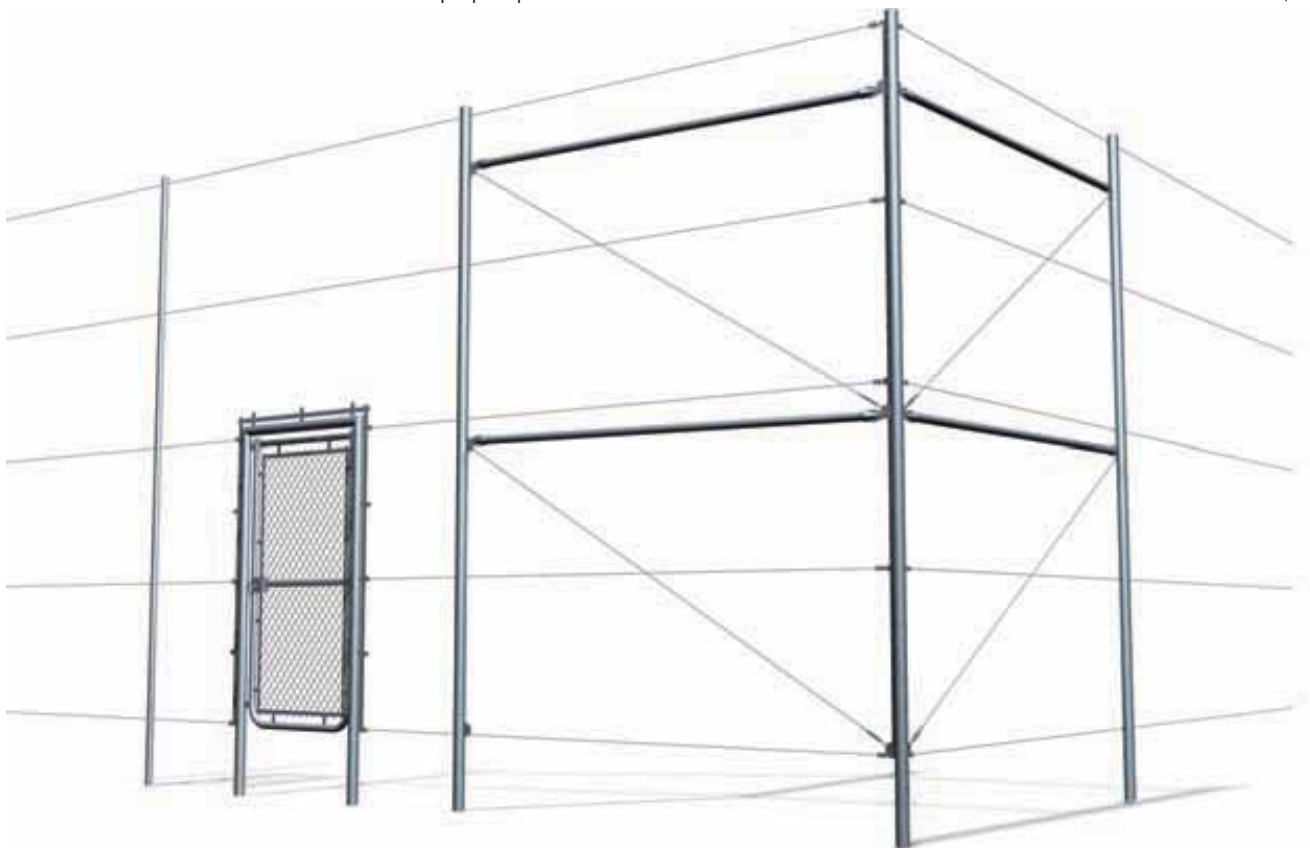

Estos precios no incluyen el I.V.A.



Pistas de tenis plastificadas verdes

Referencia	Descripción	PVP/€
FC.PT.65.0500.5400	Kit poste tenis 70 x 4.450 mm. arranque dcha.	260,00
FC.PT.65.0501.0400	Kit poste tenis 70 x 4.450 mm. arranque izda.	260,00
	<i>2 postes rectos de 70 x 4.450 mm con accesorios soldados. 2 pletinas de arranque de 2.000 x 30 x 3 mm. 2 tornapuntas dobles de 48 x 2.835 mm. 2 tensores para cable de acero de 4 mm. 14 tornillos M7 x 25 galvanizados.</i>	
FC.PT.65.0502.0400	Kit poste tenis 70 x 4.450 mm. esquina.	440,00
	<i>3 postes rectos de 70 x 4.450 mm con accesorios soldados. 4 pletinas de arranque de 2.000 x 25 x 3 mm. 4 tornapuntas dobles de 48 x 2.835 mm. 4 tensores para cable de acero de 4 mm. 28 tornillos M7 x 25 galvanizados.</i>	
FC.PT.65.0502.5400	Kit poste tenis 70 x 4.450 mm. divisor T dcha.	630,00
FC.PT.65.0503.0400	Kit poste tenis 70 x 4.450 mm. divisor T izda.	630,00
	<i>4 postes rectos de 70 x 4.450 mm con accesorios soldados. 6 pletinas de arranque de 2.000 x 30 x 3 mm. 6 tornapuntas dobles de 48 x 2.835 mm. 6 tensores para cable de acero de 4 mm. 42 tornillos M7 x 25 galvanizados.</i>	
FC.PT.65.0506.4500	Poste tenis intermedio Ø 70 x 4.500 mm. con grapas soldadas	55,00
FC.PS.65.4812.0140	Poste tenis intermedio Ø 48 x 4.450 mm. con grapas soldadas	24,75
FC.MS.65.2401.7400	Rollo malla S/T Ø 40 x 17 de 4 mt. (18 x 4 = 72 m ²) Verde.	514,80
FP.PM.65.1310.1020	Puerta tenis 1 hoja 1.000 x 2.000 con marco y cerradura.	410,00
FC.PT.65.7016.0450	Abrazadera de arranque para poste de Ø 70 mm.	4,30



NOTA: Plastificado con resina de poliester verde (RAL 6005).

Estos precios no incluyen el I.V.A.



Piquetas de ángulo de 40 mm

Referencia	Longitud total	Nº de taladros	PVP/€
FC.PI.30.1411.5009	1,50 mt.	9	7,50
FC.PI.30.1411.6010	1,60 mt.	10	8,00
FC.PI.30.1411.7010	1,70 mt.	10	8,50
FC.PI.30.1412.0010	2,00 mt.	10	9,90
FC.PI.30.1412.4010	2,40 mt.	10	11,80

Embaladas en paquetes de 100 u.

Riostras de I.P.N de 80 mm

Referencia	Longitud total	Nº de taladros	PVP/€
FC.PI.30.3801.5018	1,50 mt.	9 + 9	28,40
FC.PI.30.3801.6020	1,60 mt.	10 + 10	29,70
FC.PI.30.3801.7020	1,70 mt.	10 + 10	31,00
FC.PI.30.3802.0036	2,00 mt.	Según malla a instalar	34,90
FC.PI.30.3802.4040	2,40 mt.	Según malla a instalar	40,10

Embaladas en paquetes de 10 u.

Tornapuntas de ángulo de 40 mm

Referencia	Longitud total	Nº de taladros	PVP/€
FC.PI.30.2411.5000	1,50 mt.	1	7,50
FC.PI.30.2411.6000	1,60 mt.	1	8,00
FC.PI.30.2411.7000	1,70 mt.	1	8,50
FC.PI.30.2412.0000	2,00 mt.	1	9,90
FC.PI.30.2412.4000	2,40 mt.	1	11,80

Embaladas en paquetes de 50 u.

Cuadro de distribución de taladros

Todas las medidas están en cm.

Piqueta y riostra de 1,50 mt.	2,0	11,0	20,5	18,0	15,5	14,0	12,0	11,0	11,0	
Piqueta y riostra de 1,60 - 1,70 mt.	2,0	11,0	11,0	20,5	18,0	15,5	14,0	12,0	11,0	11,0
Piqueta de 2,00 mt.	2,0	16,5	16,5	16,5	16,5	16,5	16,5	16,5	16,5	
Piqueta de 2,40 mt.	2,0	22,2	22,2	22,2	22,2	22,2	22,2	22,2	22,2	





Abrazadera de arranque galvanizada

Referencia	Diámetro	Material	PVP/€
FC.AP.10.0145.1025	Ø 45 mm.	Fleje de 25 x 2,5 mm.	0,95
FC.AP.10.0148.1025	Ø 48 mm.	Fleje de 25 x 2,5 mm.	1,05

Embaladas en bolsas de 25 u. y cajas de 200 u.



Abrazadera de centro galvanizada

Referencia	Diámetro	Material	PVP/€
FC.AP.10.0145.2025	Ø 45 mm.	Fleje de 25 x 2,5 mm.	0,95
FC.AP.10.0148.2025	Ø 48 mm.	Fleje de 25 x 2,5 mm.	1,05

Embaladas en bolsas de 25 u. y cajas de 200 u.



Abrazadera de esquina galvanizada

Referencia	Diámetro	Material	PVP/€
FC.AP.10.0145.3025	Ø 45 mm.	Fleje de 25 x 2,5 mm.	0,95
FC.AP.10.0148.3025	Ø 48 mm.	Fleje de 25 x 2,5 mm.	1,05

Embaladas en bolsas de 25 u. y cajas de 200 u.



Abrazadera de arranque reforzada galvanizada

Referencia	Diámetro	Material	PVP/€
FC.AP.10.1545.1025	Ø 45 mm.	Fleje de 38 x 2,5 mm.	1,45
FC.AP.10.1548.1025	Ø 48 mm.	Fleje de 38 x 2,5 mm.	1,50

Embaladas en cajas de 100 u.



Abrazadera de centro reforzada galvanizada

Referencia	Diámetro	Material	PVP/€
FC.AP.10.1545.2025	Ø 45 mm.	Fleje de 38 x 2,5 mm.	1,55
FC.AP.10.1548.2025	Ø 48 mm.	Fleje de 38 x 2,5 mm.	1,65

Embaladas en cajas de 100 u.



Abrazadera de esquina reforzada galvanizada

Referencia	Diámetro	Material	PVP/€
FC.AP.10.1545.3025	Ø 45 mm.	Fleje de 38 x 2,5 mm.	1,55
FC.AP.10.1548.3025	Ø 48 mm.	Fleje de 38 x 2,5 mm.	1,65

Embaladas en cajas de 100 u.



NOTA: Estos precios incluyen los tornillos.

Estos precios no incluyen el I.V.A.



Abrazadera de arranque plastificada verde

Referencia	Diámetro	Material	PVP/€
FC.AP.65.0145.1025	Ø 45 mm.	Fleje de 25 x 2,5 mm.	1,65
FC.AP.65.0148.1025	Ø 48 mm.	Fleje de 25 x 2,5 mm.	1,70

Embaladas en bolsas de 25 u. y cajas de 200 u.



Abrazadera de centro plastificada verde

Referencia	Diámetro	Material	PVP/€
FC.AP.65.0145.2025	Ø 45 mm.	Fleje de 25 x 2,5 mm.	1,65
FC.AP.65.0148.2025	Ø 48 mm.	Fleje de 25 x 2,5 mm.	1,70

Embaladas en bolsas de 25 u. y cajas de 200 u.



Abrazadera de esquina plastificada verde

Referencia	Diámetro	Material	PVP/€
FC.AP.65.0145.3025	Ø 45 mm.	Fleje de 25 x 2,5 mm.	1,65
FC.AP.65.0148.3025	Ø 48 mm.	Fleje de 25 x 2,5 mm.	1,70

Embaladas en bolsas de 25 u. y cajas de 200 u.

38 |



Abrazadera de arranque reforzada plastificada verde

Referencia	Diámetro	Material	PVP/€
FC.AP.65.1548.1025	Ø 48 mm.	Fleje de 38 x 2,5 mm.	2,45

Embaladas en bolsas de 15 u. y cajas de 90 u.



Abrazadera de centro reforzada plastificada verde

Referencia	Diámetro	Material	PVP/€
FC.AP.65.1548.2025	Ø 48 mm.	Fleje de 38 x 2,5 mm.	2,70

Embaladas en bolsas de 15 u. y cajas de 90 u.



Abrazadera de esquina reforzada plastificada verde

Referencia	Diámetro	Material	PVP/€
FC.AP.65.1548.3025	Ø 48 mm.	Fleje de 38 x 2,5 mm.	2,70

Embaladas en bolsas de 10 u. y cajas de 90 u.

NOTA: Estos precios incluyen los tornillos.

Plastificado con resina de poliéster verde (RAL 6005)

El plastificado con resina de poliéster blanco (RAL 9010) tiene un incremento del 10 % en el precio.

Estos precios no incluyen el I.V.A.



Abrazadera de arranque modelo MT. (Galvanizada y verde)

Referencia	Diámetro	Material	PVP/€
FC.AP.10.1045.1025	Ø 45 mm.	Fleje de 25 x 2,5 mm.	0,65
FC.AP.10.1048.1025	Ø 48 mm.	Fleje de 25 x 2,5 mm.	0,75
FC.AP.65.1048.1025	Ø 48 mm. (Verde)	Fleje de 25 x 2,5 mm.	1,35

Embaladas en cajas de 200 u.



Abrazadera de centro modelo MT. (Galvanizada y verde)

Referencia	Diámetro	Material	PVP/€
FC.AP.10.1045.2025	Ø 45 mm.	Fleje de 25 x 2,5 mm.	0,75
FC.AP.10.1048.2025	Ø 48 mm.	Fleje de 25 x 2,5 mm.	0,80
FC.AP.65.1048.2025	Ø 48 mm. (Verde)	Fleje de 25 x 2,5 mm.	1,45

Embaladas en cajas de 150 u.



Abrazadera de esquina modelo MT. (Galvanizada y verde)

Referencia	Diámetro	Material	PVP/€
FC.AP.10.1045.3025	Ø 45 mm.	Fleje de 25 x 2,5 mm.	0,80
FC.AP.10.1048.3025	Ø 48 mm.	Fleje de 25 x 2,5 mm.	0,85
FC.AP.65.1048.3025	Ø 48 mm. (Verde)	Fleje de 25 x 2,5 mm.	1,55

Embaladas en cajas de 150 u.



Tensor de alambre. (Galvanizado, zincado, blanco y verde)

Referencia	Diámetro	Bolsas-Cajas	PVP/€
FC.AP.10.3025.0085	85 x 25 mm. Galvanizado.	500	0,45
FC.AP.20.3025.0085	85 x 25 mm. Zincado	500	0,32
FC.AP.70.3025.0085	85 x 25 mm. Blanco.	25 - 400	0,75
FC.AP.65.3025.0085	85 x 25 mm. Verde.	25 - 400	0,65



Pasador de media caña

Referencia	Dimensiones	PVP/€
FC.AP.20.4001.0570	5 x 70 mm. Zincado.	0,11
FC.AP.20.4001.0580	5 x 80 mm. Zincado.	0,12
FC.AP.80.4001.0570	5 x 70 mm. Aluminio.	0,13

Embalados en cajas de 250 y 3.500 u.



Enganche galvanizado para alambre

Referencia	Dimensiones	PVP/€
FC.AP.10.4015.5025	50 x 25 mm. con 2 taladros.	0,17
FC.AP.10.4015.8025	80 x 25 mm. con 3 taladros.	0,23

Embalados en bolsas de 100 u.



NOTA: Los artículos de color están plastificados con resina de poliéster blanco (RAL 9010) o verde (RAL 6005).

Estos precios no incluyen el I.V.A.



Tapón redondo galvanizado



Referencia	Diámetro	Embalaje	PVP/€
FC.AP.10.3575.0040	Ø 40 mm.	700 u.	0,19
FC.AP.10.3575.0045	Ø 45 mm.	700 u.	0,20
FC.AP.10.3575.0048	Ø 48 mm.	700 u.	0,22
FC.AP.10.3575.0060	Ø 60 mm.	250 u.	0,50
FC.AP.10.3575.0070	Ø 70 mm.	250 u.	0,95
FC.AP.10.3575.0100	Ø 100 mm.	100 u.	2,90



Grapadora

Referencia	Modelo / Tipo	U. Caja	PVP/€
FC.AP.00.4010.0001	110 con cargador	8	98,00



Grapas galvanizada y plastificada verde

Referencia	Modelo / Tipo	U. Caja	PVP/€
FC.AP.10.4005.0018	Tipo omega A-18	1.000 u.	10,50
FC.AP.65.4005.0018	A-18 plastificada	1.000 u.	22,00
FC.AP.82.4005.0630	Grapa arpón 6x30 a/innox.	1.000 u.	150,00

Embaladas en cajas de 24.000 u.

Estos precios no incluyen el I.V.A.





INSTITUTO TECNOLÓGICO



IT 030 Cerramientos rígidos



Malla plegada galvanizada y accesorios

Referencia	Dimensiones	Altura malla	Palet/Caja	PVP/€
FC.PR.10.1050.6100	Poste tubo de 60 x 60 x 1.300 mm	1.000 mm.	-	10,50
FC.PR.10.1051.1100	Poste tubo de 60 x 60 x 1.300 mm. de esquina	1.000 mm.	-	11,50
FC.PR.10.1050.6150	Poste tubo de 60 x 60 x 1.850 mm.	1.500 mm.	-	15,00
FC.PR.10.1051.1150	Poste tubo de 60 x 60 x 1.850 mm. de esquina	1.500 mm.	-	16,50
FC.PR.10.1050.6200	Poste tubo de 60 x 60 x 2.400 mm.	2.000 mm.	-	19,50
FC.PR.10.1051.1200	Poste tubo de 60 x 60 x 2.400 mm. de esquina	2.000 mm.	-	21,50
FC.PR.10.2150.0100	Poste tubo de 60 x 40 x 1.300 mm.	1.000 mm.	-	8,00
FC.PR.10.2150.0150	Poste tubo de 60 x 40 x 1.850 mm.	1.500 mm.	-	11,00
FC.PR.10.2150.0200	Poste tubo de 60 x 40 x 2.400 mm.	2.000 mm.	-	14,00
FC.MP.10.0425.0102	M.P. 2.500 x 1.025 x 4 mm. con 2 pliegues	1.025 mm.	50 u.	23,00
FC.MP.10.0425.0152	M.P. 2.500 x 1.525 x 4 mm. con 3 pliegues	1.525 mm.	50 u.	33,00
FC.MP.10.0425.0202	M.P. 2.500 x 2.025 x 4 mm. con 4 pliegues	2.025 mm.	50 u.	43,00
FC.MP.10.0525.0082	M.P. 2.500 x 825 x 5 mm. con 2 pliegues	825 mm.	50 u.	25,00
FC.MP.10.0525.0102	M.P. 2.500 x 1.025 x 5 mm. con 2 pliegues	1.025 mm.	50 u.	27,00
FC.MP.10.0525.0122	M.P. 2.500 x 1.225 x 5 mm. con 2 pliegues	1.225 mm.	50 u.	32,50
FC.MP.10.0525.0152	M.P. 2.500 x 1.525 x 5 mm. con 3 pliegues	1.525 mm.	50 u.	38,00
FC.MP.10.0525.0202	M.P. 2.500 x 2.025 x 5 mm. con 4 pliegues	2.025 mm.	50 u.	48,00
FC.AP.05.0500.2205	Abrazadera I.T.P.E de 60 x 40 mm. negra	-	125 u.	1,60
FC.AP.10.0500.0505	Grapa de fijación con tornillo y tapón de seguridad galv.	-	150 u.	1,10
FC.AP.10.0500.0510	Grapa fijación 40 galv. malla plegada con tornillo.	-	250 u.	0,95
FC.AP.10.0500.1005	Grapa de fijación galvanizada mod. S - 58 x 30 x 3	-	250 u.	0,75
FC.AP.05.0500.2005	Abrazadera Ultrafix negra para tubo de 60 x 40 mm.	-	100 u.	2,20

44 |

Malla plegada plastificada verde y accesorios

Referencia	Dimensiones	Altura malla	Palet/Caja	PVP/€
FC.PR.65.1050.6100	Poste tubo de 60 x 60 x 1.300 mm.	1.000 mm.	-	15,00
FC.PR.65.1051.1100	Poste tubo de 60 x 60 x 1.300 mm. de esquina	1.000 mm.	-	16,50
FC.PR.65.1050.6150	Poste tubo de 60 x 60 x 1.850 mm.	1.500 mm.	-	20,00
FC.PR.65.1051.1150	Poste tubo de 60 x 60 x 1.850 mm. de esquina	1.500 mm.	-	22,00
FC.PR.65.1050.6200	Poste tubo de 60 x 60 x 2.400 mm.	2.000 mm.	-	25,00
FC.PR.65.1051.1200	Poste tubo de 60 x 60 x 2.400 mm. de esquina	2.000 mm.	-	27,50
FC.PR.65.2150.0100	Poste tubo de 60 x 40 x 1.300 mm.	1.000 mm.	-	10,50
FC.PR.65.2150.0120	Poste tubo de 60 x 40 x 1.500 mm.	1.200 mm.	-	12,50
FC.PR.65.2150.0150	Poste tubo de 60 x 40 x 1.850 mm.	1.500 mm.	-	14,50
FC.PR.65.2150.0200	Poste tubo de 60 x 40 x 2.400 mm.	2.000 mm.	-	18,50
FC.MP.65.0425.0102	M.P. 2.500 x 1.025 x 4 mm. con 2 pliegues	1.025 mm.	50 u.	32,00
FC.MP.65.0425.0152	M.P. 2.500 x 1.525 x 4 mm. con 3 pliegues	1.525 mm.	50 u.	43,00
FC.MP.65.0425.0202	M.P. 2.500 x 2.025 x 4 mm. con 4 pliegues	2.025 mm.	50 u.	54,00
FC.MP.65.0525.0082	M.P. 2.500 x 825 x 5 mm. con 2 pliegues	825 mm.	50 u.	28,00
FC.MP.65.0525.0102	M.P. 2.500 x 1.025 x 5 mm. con 2 pliegues	1.025 mm.	50 u.	34,00
FC.MP.65.0525.0122	M.P. 2.500 x 1.225 x 5 mm. con 2 pliegues	1.225 mm.	50 u.	40,00
FC.MP.65.0525.0152	M.P. 2.500 x 1.525 x 5 mm. con 3 pliegues	1.525 mm.	50 u.	47,00
FC.MP.65.0525.0202	M.P. 2.500 x 2.025 x 5 mm. con 4 pliegues	2.025 mm.	50 u.	60,00
FC.AP.65.0500.2205	Abrazadera I.T.P.E de 60 x 40 mm. verde	-	125 u.	1,60
FC.AP.65.0500.0505	Grapa de fijación con tornillo y tapón de seguridad verde	-	150 u.	1,60
FC.AP.65.0500.0510	Grapa fijación 40 verde malla plegada con tornillo.	-	250 u.	1,40
FC.AP.65.0500.1005	Grapa de fijación verde mod. S - 58 x 30 x 3	-	250 u.	1,00
FC.AP.65.0500.2005	Abrazadera Ultrafix verde para tubo de 60 x 40 mm.	-	100 u.	2,20

Estos precios no incluyen el I.V.A.

Carta de colores

-  Galvanizado
-  Verde RAL 6005
-  Azul RAL 5010
-  Blanco RAL 9010

Abrazadera I.T.P.E



Abrazadera Ultrafix



Placa de fijación



Grapa de fijación con tornillo y tapón de seguridad



Grapa de fijación mod. S

NOTA: Para los postes galvanizados de 60 x 40 mm la abrazadera Ultrafix o I.T.P.E deberá ser negra o blanca ya que no se fabrica en galvanizado. Plastificado con resina de poliéster verde (RAL 6005).

La placa base para los postes de 1,0 mt tiene unas dimensiones de 130x130x3 mm y un coste adicional de 2,50 € para los galvanizados y 3,00 € para los plastificados verdes.

La placa base para los postes de 1,5 y 2,0 mt tiene unas dimensiones de 130x130x6 mm y un coste adicional de 4,0 € para los galvanizados y 4,80 € para los plastificados verdes.

Bajo demanda se puede fabricar cualquier poste con placa soldada.



Malla plegada plastificada azul y accesorios

Referencia	Dimensiones	Altura malla	Palet/Caja	PVP/€
FC.PR.60.1050.6100	Poste tubo de 60 x 60 x 1.300 mm.	1.000 mm.	-	16,00
FC.PR.60.1051.1100	Poste tubo de 60 x 60 x 1.300 mm. de esquina	1.000 mm.	-	17,50
FC.PR.60.1050.6150	Poste tubo de 60 x 60 x 1.850 mm.	1.500 mm.	-	21,50
FC.PR.60.1051.1150	Poste tubo de 60 x 60 x 1.850 mm. de esquina	1.500 mm.	-	23,50
FC.PR.60.1050.6200	Poste tubo de 60 x 60 x 2.400 mm.	2.000 mm.	-	27,00
FC.PR.60.1051.1200	Poste tubo de 60 x 60 x 2.400 mm. de esquina	2.000 mm.	-	29,50
FC.PR.60.2150.0100	Poste tubo de 60 x 40 x 1.300 mm.	1.000 mm.	-	11,50
FC.PR.60.2150.0150	Poste tubo de 60 x 40 x 1.850 mm.	1.500 mm.	-	15,50
FC.PR.60.2150.0200	Poste tubo de 60 x 40 x 2.400 mm.	2.000 mm.	-	19,50
FC.MP.60.0425.0102	M.P. 2.500 x 1.025 x 4 mm. con 2 pliegues	1.025 mm.	50 u.	34,00
FC.MP.60.0425.0152	M.P. 2.500 x 1.525 x 4 mm. con 3 pliegues	1.525 mm.	50 u.	45,00
FC.MP.60.0425.0202	M.P. 2.500 x 2.025 x 4 mm. con 4 pliegues	2.025 mm.	50 u.	56,00
FC.MP.60.0525.0102	M.P. 2.500 x 1.025 x 5 mm. con 2 pliegues	1.025 mm.	50 u.	37,00
FC.MP.60.0525.0152	M.P. 2.500 x 1.525 x 5 mm. con 3 pliegues	1.525 mm.	50 u.	51,00
FC.MP.60.0525.0202	M.P. 2.500 x 2.025 x 5 mm. con 4 pliegues	2.025 mm.	50 u.	65,00
FC.AP.60.0500.0505	Grapa de fijación azul con tornillo y tapón de seguridad	-	150 u.	1,75
FC.AP.60.0500.0510	Grapa fijación 40 azul malla plegada con tornillo.	-	250 u.	1,55

Malla plegada plastificada blanca y accesorios

Referencia	Dimensiones	Altura malla	Palet/Caja	PVP/€
FC.PR.70.1050.6100	Poste tubo de 60 x 60 x 1.300 mm.	1.000 mm.	-	16,00
FC.PR.70.1051.1100	Poste tubo de 60 x 60 x 1.300 mm. de esquina	1.000 mm.	-	17,50
FC.PR.70.1050.6150	Poste tubo de 60 x 60 x 1.850 mm.	1.500 mm.	-	21,50
FC.PR.70.1051.1150	Poste tubo de 60 x 60 x 1.850 mm. de esquina	1.500 mm.	-	23,50
FC.PR.70.1050.6200	Poste tubo de 60 x 60 x 2.400 mm.	2.000 mm.	-	27,00
FC.PR.70.1051.1200	Poste tubo de 60 x 60 x 2.400 mm. de esquina	2.000 mm.	-	29,50
FC.PR.70.2150.0100	Poste tubo de 60 x 40 x 1.300 mm.	1.000 mm.	-	11,50
FC.PR.70.2150.0150	Poste tubo de 60 x 40 x 1.850 mm.	1.500 mm.	-	15,50
FC.PR.70.2150.0200	Poste tubo de 60 x 40 x 2.400 mm.	2.000 mm.	-	19,50
FC.MP.70.0425.0102	M.P. 2.500 x 1.025 x 4 mm. con 2 pliegues	1.025 mm.	50 u.	34,00
FC.MP.70.0425.0152	M.P. 2.500 x 1.525 x 4 mm. con 3 pliegues	1.525 mm.	50 u.	45,00
FC.MP.70.0425.0202	M.P. 2.500 x 2.025 x 4 mm. con 4 pliegues	2.025 mm.	50 u.	56,00
FC.MP.70.0525.0082	M.P. 2.500 x 825 x 5 mm. con 2 pliegues	825 mm.	50 u.	30,00
FC.MP.70.0525.0102	M.P. 2.500 x 1.025 x 5 mm. con 2 pliegues	1.025 mm.	50 u.	37,00
FC.MP.70.0525.0122	M.P. 2.500 x 1.225 x 5 mm. con 2 pliegues	1.225 mm.	50 u.	44,00
FC.MP.70.0525.0152	M.P. 2.500 x 1.525 x 5 mm. con 3 pliegues	1.525 mm.	50 u.	51,00
FC.MP.70.0525.0202	M.P. 2.500 x 2.025 x 5 mm. con 4 pliegues	2.025 mm.	50 u.	65,00
FC.AP.70.0500.2205	Abrazadera I.T.P.E de 60 x 40 mm. blanca	-	125 u.	1,60
FC.AP.70.0500.0505	Grapa de fijación blanca con tornillo y tapón de seguridad	-	150 u.	1,75
FC.AP.70.0500.0510	Grapa fijación 40 blanca malla plegada con tornillo.	-	250 u.	1,55
FC.AP.70.0500.1005	Grapa de fijación blanca mod. S - 58 x 30 x 3	-	250 u.	1,10
FC.AP.70.0500.2005	Abrazadera Ultrafix blanca para tubo de 60 x 40 mm.	-	100 u.	2,20

Estos precios no incluyen el I.V.A.

Carta de colores

-  Galvanizado
-  Verde RAL 6005
-  Azul RAL 5010
-  Blanco RAL 9010

Abrazadera I.T.P.E



Abrazadera Ultrafix



Placa de fijación



Grapa de fijación con tornillo y tapón de seguridad



Grapa de fijación mod. S

NOTA: Plástico con resina de poliéster azul (RAL 5010) o blanco (RAL 9010).
 La placa base para los postes de 1,0 mt tiene unas dimensiones de 130x130x3 mm y un coste adicional de 3,0 €.
 La placa base para los postes de 1,5 y 2,0 mt tiene unas dimensiones de 130x130x6 mm y un coste adicional de 4,80 €.
 Bajo demanda se puede fabricar cualquier poste con placa soldada.



Paños de malla enmarcada verdes

Referencia	Descripción	PVP/€
FC.MP.65.2026.0100	Paño enmarcado con malla electro-soldada 150 de 2,70 x 1,03 mt.	160,00
FC.MP.65.2026.0150	Paño enmarcado con malla electro-soldada 150 de 2,70 x 1,48 mt.	182,00
FC.MP.65.2026.0200	Paño enmarcado con malla electro-soldada 150 de 2,70 x 1,93 mt.	204,00
FC.PR.65.1050.0100	Poste tubo de 60 x 60 x 1.300 mm sin taladro.	14,00
FC.PR.65.1050.0150	Poste tubo de 60 x 60 x 1.850 mm sin taladro.	19,00
FC.PR.65.1050.0200	Poste tubo de 60 x 60 x 2.400 mm sin taladro.	24,00

2.865 mm entre ejes +/- 50 mm de ajuste

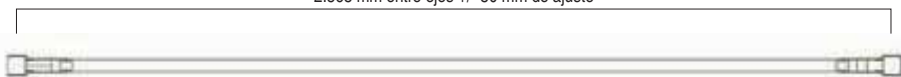

48 |



NOTA: Fabricado con tubo galvanizado de 40x40x1,5 mm en horizontales,
40x30x1,5 mm en verticales y malla electro-soldada galvanizada de 150x50x5.
Plastificado con resina de poliéster verde (RAL 6005).
Otros colores bajo demanda. (Consultar precio)

Estos precios no incluyen el I.V.A.



Paños de malla enmarcada azules

Referencia	Descripción	PVP/€
FC.MP.60.2026.0100	Paño enmarcado con malla electro-soldada 150 de 2,70 x 1,03 mt.	168,00
FC.MP.60.2026.0150	Paño enmarcado con malla electro-soldada 150 de 2,70 x 1,48 mt.	190,00
FC.MP.60.2026.0200	Paño enmarcado con malla electro-soldada 150 de 2,70 x 1,93 mt.	212,00
FC.PR.60.1050.0100	Poste tubo de 60 x 60 x 1.300 mm sin taladro.	15,00
FC.PR.60.1050.0150	Poste tubo de 60 x 60 x 1.850 mm sin taladro.	20,50
FC.PR.60.1050.0200	Poste tubo de 60 x 60 x 2.400 mm sin taladro.	26,00

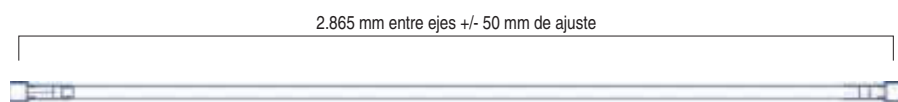

49

NOTA: Fabricado con tubo galvanizado de 40x40x1,5 mm en horizontales,
40x30x1,5 mm en verticales y malla electro-soldada galvanizada de 150x50x5.
Plastificado con resina de poliéster azul (RAL 5010).
Otros colores bajo demanda. (Consultar precio)

Estos precios no incluyen el I.V.A.



Paños de barrotos enmarcados verdes

Referencia	Descripción	PVP/€
FC.MP.65.1025.0100	Paño enmarcado de barrotos de 2,70 x 1,03 mt.	190,00
FC.MP.65.1025.0150	Paño enmarcado de barrotos de 2,70 x 1,48 mt.	220,00
FC.MP.65.1025.0200	Paño enmarcado de barrotos de 2,70 x 1,93 mt.	250,00
FC.PR.65.1050.0100	Poste tubo de 60 x 60 x 1.300 mm sin taladro.	14,00
FC.PR.65.1050.0150	Poste tubo de 60 x 60 x 1.850 mm sin taladro.	19,00
FC.PR.65.1050.0200	Poste tubo de 60 x 60 x 2.400 mm sin taladro.	24,00

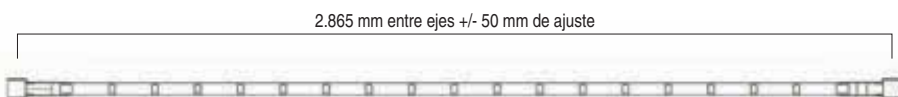

50 |



NOTA: Fabricado con tubo galvanizado de 40x40x1,5 mm en horizontales,
40x30x1,5 mm en verticales y barrotos de tubo 30x20x1,5 mm galvanizado.
Plastificado con resina de poliéster verde (RAL 6005).
Otros colores bajo demanda. (Consultar precio)

Estos precios no incluyen el I.V.A.



Paños de barrotos enmarcados azules

Referencia	Descripción	PVP/€
FC.MP.60.1025.0100	Paño enmarcado de barrotos de 2,70 x 1,03 mt.	198,00
FC.MP.60.1025.0150	Paño enmarcado de barrotos de 2,70 x 1,48 mt.	230,00
FC.MP.60.1025.0200	Paño enmarcado de barrotos de 2,70 x 1,93 mt.	262,00
FC.PR.60.1050.0100	Poste tubo de 60 x 60 x 1.300 mm sin taladro.	15,00
FC.PR.60.1050.0150	Poste tubo de 60 x 60 x 1.850 mm sin taladro.	20,50
FC.PR.60.1050.0200	Poste tubo de 60 x 60 x 2.400 mm sin taladro.	26,00

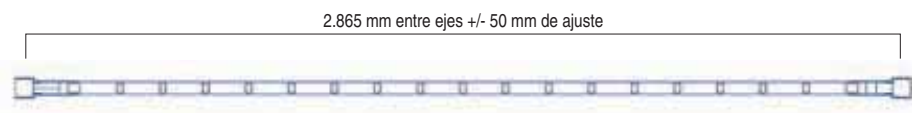

51

NOTA: Fabricado con tubo galvanizado de 40x40x1,5 mm en horizontales,
40x30x1,5 mm en verticales y barrotos de tubo 30x20x1,5 mm galvanizado.
Plastificado con resina de poliéster azul (RAL 5010).
Otros colores bajo demanda. (Consultar precio)

Estos precios no incluyen el I.V.A.

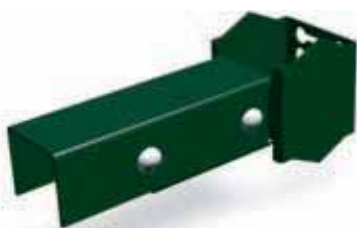

Abrazadera de arranque verde

Referencia	Descripción	PVP/€
FC.AP.65.0500.3010	Abrazadera de arranque P-60/40 mm.	9,00



Abrazadera de arranque inclinada verde

Referencia	Descripción	PVP/€
FC.AP.65.0500.3020	Abrazadera de arranque P-60/40 a 45° Dcha.	10,00
FC.AP.65.0500.3025	Abrazadera de arranque P-60/40 a 45° Izda.	10,00

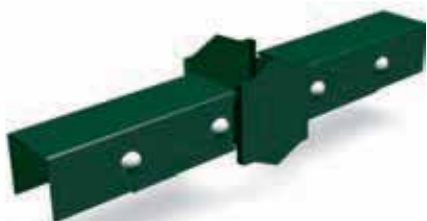

Abrazadera de centro verde

Referencia	Descripción	PVP/€
FC.AP.65.0500.3030	Abrazadera de centro P-60/40 mm.	13,70



Abrazadera de centro inclinada verde

Referencia	Descripción	PVP/€
FC.AP.65.0500.3040	Abrazadera de centro P-60/40 mm a 45°	15,00



Abrazadera de esquina verde

Referencia	Descripción	PVP/€
FC.AP.65.0500.3050	Abrazadera de esquina P-60/40 mm.	14,25

NOTA: Fabricadas con chapa galvanizada de 2 mm. Los tornillos van incluidos en el precio.
Embaladas en cajas de 10 u. Plásticas con resina de poliéster verde (RAL 6005)
Otros colores bajo demanda. (Consultar precio)

Estos precios no incluyen el I.V.A.



Abrazadera de arranque azul

Referencia	Descripción	PVP/€
FC.AP.60.0500.3010	Abrazadera de arranque P-60/40 mm.	9,50

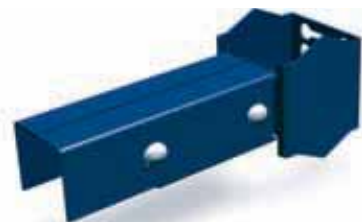

Abrazadera de arranque inclinada azul

Referencia	Descripción	PVP/€
FC.AP.60.0500.3020	Abrazadera de arranque P-60/40 a 45° Dcha.	10,50
FC.AP.60.0500.3025	Abrazadera de arranque P-60/40 a 45° Izda.	10,50



Abrazadera de centro azul

Referencia	Descripción	PVP/€
FC.AP.60.0500.3030	Abrazadera de centro P-60/40 mm.	14,20



Abrazadera de centro inclinada azul

Referencia	Descripción	PVP/€
FC.AP.60.0500.3040	Abrazadera de centro P-60/40 mm a 45°	15,50



Abrazadera de esquina azul

Referencia	Descripción	PVP/€
FC.AP.60.0500.3050	Abrazadera de esquina P-60/40 mm.	14,75



NOTA: Fabricadas con chapa galvanizada de 2 mm. Los tornillos van incluidos en el precio.
Embaladas en cajas de 10 u. Plásticas con resina de poliéster azul (RAL 5010)
Otros colores bajo demanda. (Consultar precio)

Estos precios no incluyen el I.V.A.



Malla electrosoldada galvanizada en paños

Referencia	Dimensiones	Palet	PVP/€
FC.EP.G4.1026.0150	Malla electro-soldada 50 x 50 x 4 mm. Paños de 2.600 x 1.500	50 u.	35,10
FC.EP.G5.1026.0150	Malla electro-soldada 50 x 50 x 5 mm. Paños de 2.600 x 1.500	50 u.	48,75
FC.EP.G4.2026.0150	Malla electro-soldada 100 x 50 x 4 mm. Paños de 2.600 x 1.500	50 u.	27,30
FC.EP.G5.2026.0150	Malla electro-soldada 100 x 50 x 5 mm. Paños de 2.600 x 1.500	50 u.	37,05
FC.EP.G4.3026.0150	Malla electro-soldada 150 x 50 x 4 mm. Paños de 2.600 x 1.500	50 u.	24,96
FC.EP.G5.3026.0150	Malla electro-soldada 150 x 50 x 5 mm. Paños de 2.600 x 1.500	50 u.	34,32

Malla electrosoldada gris en paños

Referencia	Dimensiones	Palet	PVP/€
FC.EP.N4.1026.0150	Malla electro-soldada 50 x 50 x 4 mm. Paños de 2.600 x 1.500	50 u.	29,64
FC.EP.N4.1026.0180	Malla electro-soldada 50 x 50 x 4 mm. Paños de 2.600 x 1.800	50 u.	35,57
FC.EP.N5.1026.0150	Malla electro-soldada 50 x 50 x 5 mm. Paños de 2.600 x 1.500	50 u.	40,56
FC.EP.N4.2026.0150	Malla electro-soldada 100 x 50 x 4 mm. Paños de 2.600 x 1.500	50 u.	23,01
FC.EP.N4.2026.0180	Malla electro-soldada 100 x 50 x 4 mm. Paños de 2.600 x 1.800	50 u.	27,61
FC.EP.N5.2026.0150	Malla electro-soldada 100 x 50 x 5 mm. Paños de 2.600 x 1.500	50 u.	31,20
FC.EP.N4.3026.0150	Malla electro-soldada 150 x 50 x 4 mm. Paños de 2.600 x 1.500	50 u.	21,45
FC.EP.N5.3026.0150	Malla electro-soldada 150 x 50 x 5 mm. Paños de 2.600 x 1.500	50 u.	28,86
FC.EP.N5.6026.0150	Malla electro-soldada 300 x 50 x 5 mm. Paños de 2.600 x 1.500	50 u.	26,13

54 |

Tabla de precios por m ² Malla electrosoldada	Gris estándar				Galv. estándar		Gris especiales		Galv. especiales	
50 x 50 x 4 mm.	7,60	9,00	8,40	9,90						
50 x 50 x 5 mm.	10,40	12,50	11,50	13,80						
100 x 50 x 4 mm.	5,90	7,00	6,50	7,70						
100 x 50 x 5 mm.	8,00	9,50	8,80	10,50						
100 x 50 x 6 mm.	11,20	13,50	12,40	14,90						
150 x 50 x 4 mm.	5,50	6,40	6,10	7,10						
150 x 50 x 5 mm.	7,40	8,80	8,20	9,70						
150 x 50 x 6 mm.	10,40	12,30	11,50	13,60						
200 x 50 x 5 mm.	7,00	8,30	7,70	9,20						
200 x 50 x 6 mm.	9,70	11,60	10,70	12,80						
250 x 50 x 5 mm.	7,20	8,50	7,80	9,40						
250 x 50 x 6 mm.	9,40	11,30	10,40	12,50						
300 x 50 x 5 mm.	6,70	7,90	7,40	8,70						
300 x 50 x 6 mm.	8,70	10,50	9,60	11,60						
Dimensiones de paneles estándar	2.000 x 1.000 mm. 2.000 x 1.500 mm. 2.000 x 2.000 mm. 2.600 x 1.000 mm. 2.600 x 1.500 mm. 2.600 x 1.800 mm. 2.600 x 2.000 mm. 3.000 x 1.000 mm. 3.000 x 1.500 mm. 3.000 x 1.800 mm. 3.000 x 2.000 mm.									

Estos precios no incluyen el I.V.A.

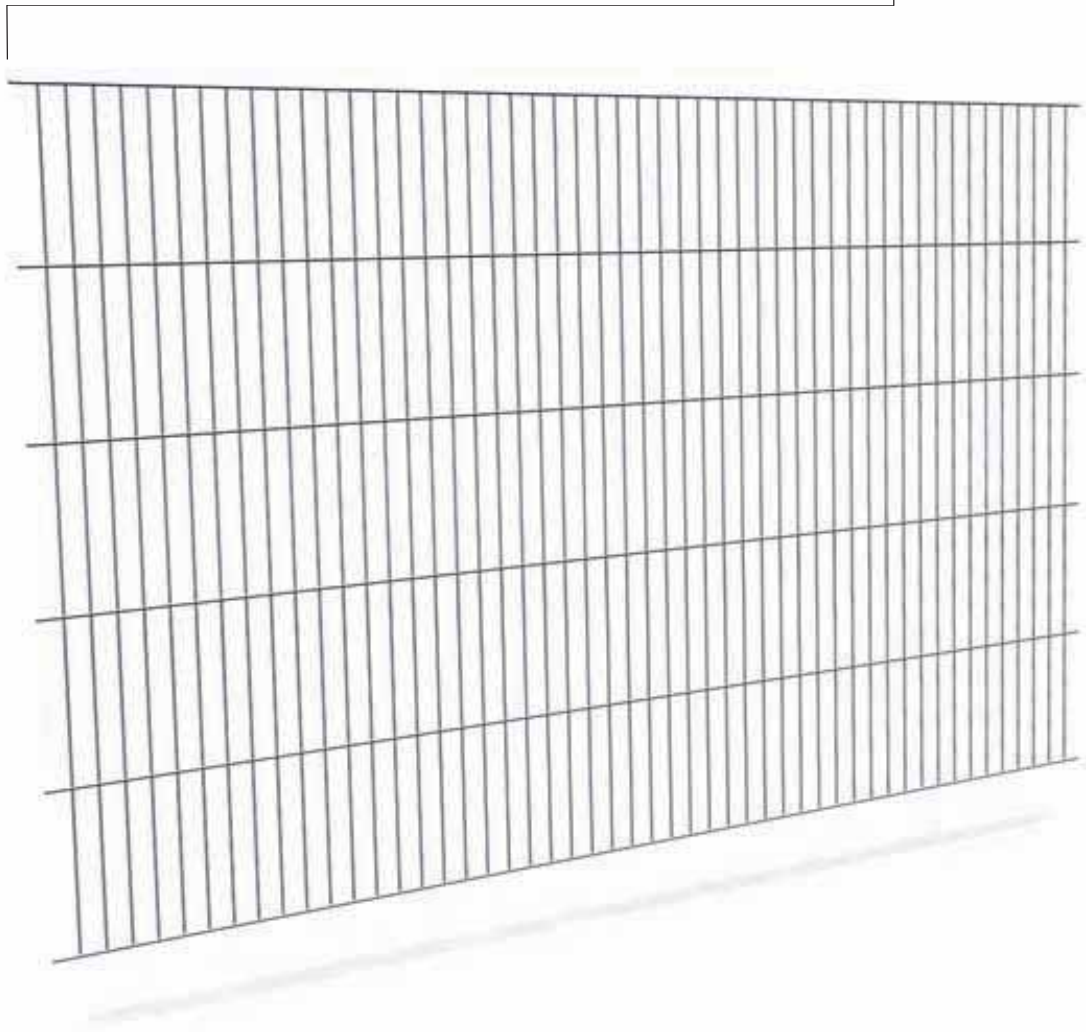



IT 040 Mallas y alambres



Malla de simple torsión galvanizada

Referencia	Dimensiones	Material	Rollos palet	PVP/€
FC.MS.10.2401.4100	40 x 14 a 1,0 mt. (25,0 m ³)	Alambre de 2,10 mm.	28	94,00
FC.MS.10.2401.4150	40 x 14 a 1,5 mt. (37,5 m ³)	Alambre de 2,10 mm.	20	141,00
FC.MS.10.2401.4200	40 x 14 a 2,0 mt. (50,0 m ³)	Alambre de 2,10 mm.	20	188,00
FC.MS.10.2401.4400	40 x 14 a 4,0 mt. (72,0 m ³)	Alambre de 2,10 mm.	18	295,20
FC.MS.10.1501.6100	50 x 16 a 1,0 mt. (25,0 m ³)	Alambre de 2,60 mm.	15	94,50
FC.MS.10.1501.6150	50 x 16 a 1,5 mt. (37,5 m ³)	Alambre de 2,60 mm.	12	141,75
FC.MS.10.1501.6200	50 x 16 a 2,0 mt. (50,0 m ³)	Alambre de 2,60 mm.	12	189,00
FC.MS.10.1501.4100	50 x 14 a 1,0 mt. (25,0 m ³)	Alambre de 2,10 mm.	28	56,00
FC.MS.10.1501.4150	50 x 14 a 1,5 mt. (37,5 m ³)	Alambre de 2,10 mm.	20	84,00
FC.MS.10.1501.4200	50 x 14 a 2,0 mt. (50,0 m ³)	Alambre de 2,10 mm.	20	112,00
FC.MS.10.1501.3100	50 x 13 a 1,0 mt. (25,0 m ³)	Alambre de 1,90 mm.	28	52,50
FC.MS.10.1501.3150	50 x 13 a 1,5 mt. (37,5 m ³)	Alambre de 1,90 mm.	20	78,75
FC.MS.10.1501.3200	50 x 13 a 2,0 mt. (50,0 m ³)	Alambre de 1,90 mm.	20	105,00



NOTA: Malla fabricada con alambre galvanizado con resistencia a la tracción de 40 - 55 kg/mm² y con recubrimiento mínimo de zinc de 60 - 70 gr/m².
Presentación en rollos de 25 metros lineales compactados y palets.
Bajo demanda podemos suministrar camiones completos de malla de 50 x 14 sin compactar.

Estos precios no incluyen el I.V.A.



Malla de simple torsión plastificada blanca

Referencia	Dimensiones	Material	Rollos palet	PVP/€
FC.MS.70.2501.7100	50 x 17 a 1,0 mt. (25,0 m ³)	Alambre de 2,10 - 3,10 mm.	12	84,00
FC.MS.70.2501.7150	50 x 17 a 1,5 mt. (37,5 m ³)	Alambre de 2,10 - 3,10 mm.	12	126,00
FC.MS.70.2501.7200	50 x 17 a 2,0 mt. (50,0 m ³)	Alambre de 2,10 - 3,10 mm.	12	168,00

Malla de simple torsión plastificada verde

Referencia	Dimensiones	Material	Rollos palet	PVP/€
FC.MS.65.2401.7100	40 x 17 a 1,0 mt. (25,0 m ³)	Alambre de 2,10 - 3,10 mm.	24	175,00
FC.MS.65.2401.7150	40 x 17 a 1,5 mt. (37,5 m ³)	Alambre de 2,10 - 3,10 mm.	16	262,00
FC.MS.65.2401.7200	40 x 17 a 2,0 mt. (50,0 m ³)	Alambre de 2,10 - 3,10 mm.	16	350,00
FC.MS.65.2401.7400	40 x 17 a 4,0 mt. (72,0 m ³)	Alambre de 2,10 - 3,10 mm.	10	514,80
FC.MS.65.2501.7100	50 x 17 a 1,0 mt. (25,0 m ³)	Alambre de 2,10 - 3,10 mm.	24	84,00
FC.MS.65.2501.7150	50 x 17 a 1,5 mt. (37,5 m ³)	Alambre de 2,10 - 3,10 mm.	16	126,00
FC.MS.65.2501.7200	50 x 17 a 2,0 mt. (50,0 m ³)	Alambre de 2,10 - 3,10 mm.	16	168,00
FC.MS.65.2501.6100	50 x 16 a 1,0 mt. (25,0 m ³)	Alambre de 1,70 - 2,70 mm.	24	75,00
FC.MS.65.2501.6150	50 x 16 a 1,5 mt. (37,5 m ³)	Alambre de 1,70 - 2,70 mm.	16	112,50
FC.MS.65.2501.6200	50 x 16 a 2,0 mt. (50,0 m ³)	Alambre de 1,70 - 2,70 mm.	16	150,00



NOTA: Malla fabricada con alambre galvanizado con resistencia a la tracción de 40 - 55 kg/mm² y con recubrimiento mínimo de zinc de 60 - 70 gr/m².
Plastificado con P.V.C. norma PR EN 10245/2.
Presentación en rollos de 25 metros lineales compactados y palets.

Estos precios no incluyen el I.V.A.



Malla de triple torsión galvanizada

Referencia	Descripción	ml. rollo	PVP/€
FC.MT.10.5130.7100	Rollo malla de triple torsión 13 x 0,70 x 1.000 mm.	50	63,00
FC.MT.10.5160.7100	Rollo malla de triple torsión 16 x 0,70 x 1.000 mm.	50	55,00
FC.MT.10.5190.7100	Rollo malla de triple torsión 19 x 0,75 x 1.000 mm.	50	53,00
FC.MT.10.5190.7150	Rollo malla de triple torsión 19 x 0,75 x 1.500 mm.	50	80,00
FC.MT.10.5190.7200	Rollo malla de triple torsión 19 x 0,75 x 2.000 mm.	50	106,00
FC.MT.10.5250.8080	Rollo malla de triple torsión 25 x 0,80 x 800 mm.	50	34,50
FC.MT.10.5250.8100	Rollo malla de triple torsión 25 x 0,80 x 1.000 mm.	50	43,00
FC.MT.10.5310.8050	Rollo malla de triple torsión 31 x 0,80 x 500 mm.	50	20,50
FC.MT.10.5310.8080	Rollo malla de triple torsión 31 x 0,80 x 800 mm.	50	32,50
FC.MT.10.5310.8100	Rollo malla de triple torsión 31 x 0,80 x 1.000 mm.	50	40,00
FC.MT.10.5410.8060	Rollo malla de triple torsión 41 x 0,80 x 600 mm.	50	19,50
FC.MT.10.5410.8100	Rollo malla de triple torsión 41 x 0,80 x 1.000 mm.	50	32,00
FC.MT.10.5510.9050	Rollo malla de triple torsión 51 x 0,90 x 500 mm.	50	14,50
FC.MT.10.5510.9060	Rollo malla de triple torsión 51 x 0,90 x 600 mm.	50	16,50
FC.MT.10.5510.9100	Rollo malla de triple torsión 51 x 0,90 x 1.000 mm.	50	27,50
FC.MT.10.5510.9150	Rollo malla de triple torsión 51 x 0,90 x 1.500 mm.	50	40,50
FC.MT.10.5510.9200	Rollo malla de triple torsión 51 x 0,90 x 2.000 mm.	50	56,00

60 |



NOTA: En stock permanente.
Para otras medidas consultar.

Estos precios no incluyen el I.V.A.



Malla electrosoldada galvanizada

Referencia	Descripción	ml. rollo	PVP/€
FC.ER.10.0506.0600	Rollo malla electrosoldada 6 x 6 x 0.6 x 600 mm.	25	45,00
FC.ER.10.0506.1000	Rollo malla electrosoldada 6 x 6 x 0.6 x 1.000 mm.	25	71,00
FC.ER.10.1009.0600	Rollo malla electrosoldada 13 x 13 x 0.9 x 600 mm.	25	35,40
FC.ER.10.1009.0800	Rollo malla electrosoldada 13 x 13 x 0.9 x 800 mm.	25	47,20
FC.ER.10.1009.1000	Rollo malla electrosoldada 13 x 13 x 0.9 x 1.000 mm.	25	59,00
FC.ER.10.1009.1500	Rollo malla electrosoldada 13 x 13 x 0.9 x 1.500 mm.	25	91,25
FC.ER.10.1509.1000	Rollo malla electrosoldada 19 x 19 x 0.9 x 1.000 mm.	25	43,50
FC.ER.10.1514.1000	Rollo malla electrosoldada 19 x 19 x 1.4 x 1.000 mm.	25	89,50
FC.ER.10.1514.1500	Rollo malla electrosoldada 19 x 19 x 1.4 x 1.500 mm.	25	138,75
FC.ER.10.2016.1000	Rollo malla electrosoldada 25 x 25 x 1.6 x 1.000 mm.	25	90,00
FC.ER.10.2020.1000	Rollo malla electrosoldada 25 x 25 x 2.0 x 1.000 mm.	25	125,00
FC.ER.10.2020.1016	Rollo malla electrosoldada 25 x 25 x 2.0 x 1.016 mm.	30	173,00
FC.ER.10.2020.1500	Rollo malla electrosoldada 25 x 25 x 2.0 x 1.500 mm.	25	192,00
FC.ER.10.4019.1000	Rollo malla electrosoldada 50 x 25 x 1.9 x 1.000 mm.	25	110,00
FC.ER.10.4019.1500	Rollo malla electrosoldada 50 x 25 x 1.9 x 1.500 mm.	25	165,00
FC.ER.10.4019.2000	Rollo malla electrosoldada 50 x 25 x 1.9 x 2.000 mm.	25	220,00
FC.ER.10.4020.1016	Rollo malla electrosoldada 51 x 25 x 2.0 x 1.016 mm.	30	135,00
FC.ER.10.4519.1000	Rollo malla electrosoldada 50 x 50 x 1.9 x 1.000 mm.	25	76,00
FC.ER.10.4519.1500	Rollo malla electrosoldada 50 x 50 x 1.9 x 1.500 mm.	25	114,00
FC.ER.10.4519.2000	Rollo malla electrosoldada 50 x 50 x 1.9 x 2.000 mm.	25	152,00
FC.ER.10.4530.1000	Rollo malla electrosoldada 50 x 50 x 3.0 x 1.000 mm.	25	168,00
FC.ER.10.4530.1500	Rollo malla electrosoldada 50 x 50 x 3.0 x 1.500 mm.	25	252,00
FC.ER.10.4530.2000	Rollo malla electrosoldada 50 x 50 x 3.0 x 2.000 mm.	25	336,00
FC.ER.10.5130.1000	Rollo malla electrosoldada 100 x 50 x 3.0 x 1.000 mm.	25	130,00
FC.ER.10.5130.1500	Rollo malla electrosoldada 100 x 50 x 3.0 x 1.500 mm.	25	195,00
FC.ER.10.5130.2000	Rollo malla electrosoldada 100 x 50 x 3.0 x 2.000 mm.	25	260,00
FC.ER.10.4620.1016	Rollo malla electrosoldada 51 x 51 x 2.0 x 1.016 mm.	30	92,00
FC.ER.10.4620.1524	Rollo malla electrosoldada 51 x 51 x 2.0 x 1.524 mm.	30	138,00
FC.ER.10.4630.1016	Rollo malla electrosoldada 51 x 51 x 3.0 x 1.016 mm.	30	180,00
FC.ER.10.4630.1524	Rollo malla electrosoldada 51 x 51 x 3.0 x 1.524 mm.	30	270,00
FC.ER.10.4630.2032	Rollo malla electrosoldada 51 x 51 x 3.0 x 2.032 mm.	30	360,00
FC.ER.10.5230.1016	Rollo malla electrosoldada 102 x 51 x 3.0 x 1.016 mm.	30	140,00



NOTA: En stock permanente.
Para otras medidas consultar.

Estos precios no incluyen el I.V.A.



Mallas electrosoldadas verdes - Europlast y Multiplast

Referencia	Descripción	ml. rollo	Rollos palet	PVP/€
FC.ER.65.1012.1000	Rollo malla electrosoldada 13 x 13 x 1.2 x 1000 mm.	25	20	88,00
FC.ER.65.1012.1500	Rollo malla electrosoldada 13 x 13 x 1.2 x 1500 mm.	25	20	132,00
FC.ER.65.1212.1000	Rollo malla electrosoldada 16 x 16 x 1.2 x 1000 mm.	25	20	74,00
FC.ER.65.1212.1500	Rollo malla electrosoldada 16 x 16 x 1.2 x 1500 mm.	25	20	112,00
FC.ER.65.9022.0600	Rollo malla europlast 100 x 50 x 2.2 x 600 mm.	25	14	42,00
FC.ER.65.9022.0800	Rollo malla europlast 100 x 50 x 2.2 x 800 mm.	25	14	56,00
FC.ER.65.9022.1000	Rollo malla europlast 100 x 50 x 2.2 x 1000 mm.	25	14	70,00
FC.ER.65.9022.1500	Rollo malla europlast 100 x 50 x 2.2 x 1500 mm.	25	14	105,00
FC.ER.65.9022.2000	Rollo malla europlast 100 x 50 x 2.2 x 2000 mm.	25	14	140,00
FC.ER.65.9230.1000	Rollo malla multiplast 50 x 60 x 3.0 x 1000 mm.	25	9	152,00
FC.ER.65.9230.1500	Rollo malla multiplast 50 x 60 x 3.0 x 1500 mm.	25	9	228,00
FC.ER.65.9230.2000	Rollo malla multiplast 50 x 60 x 3.0 x 2000 mm.	25	9	304,00

62 |

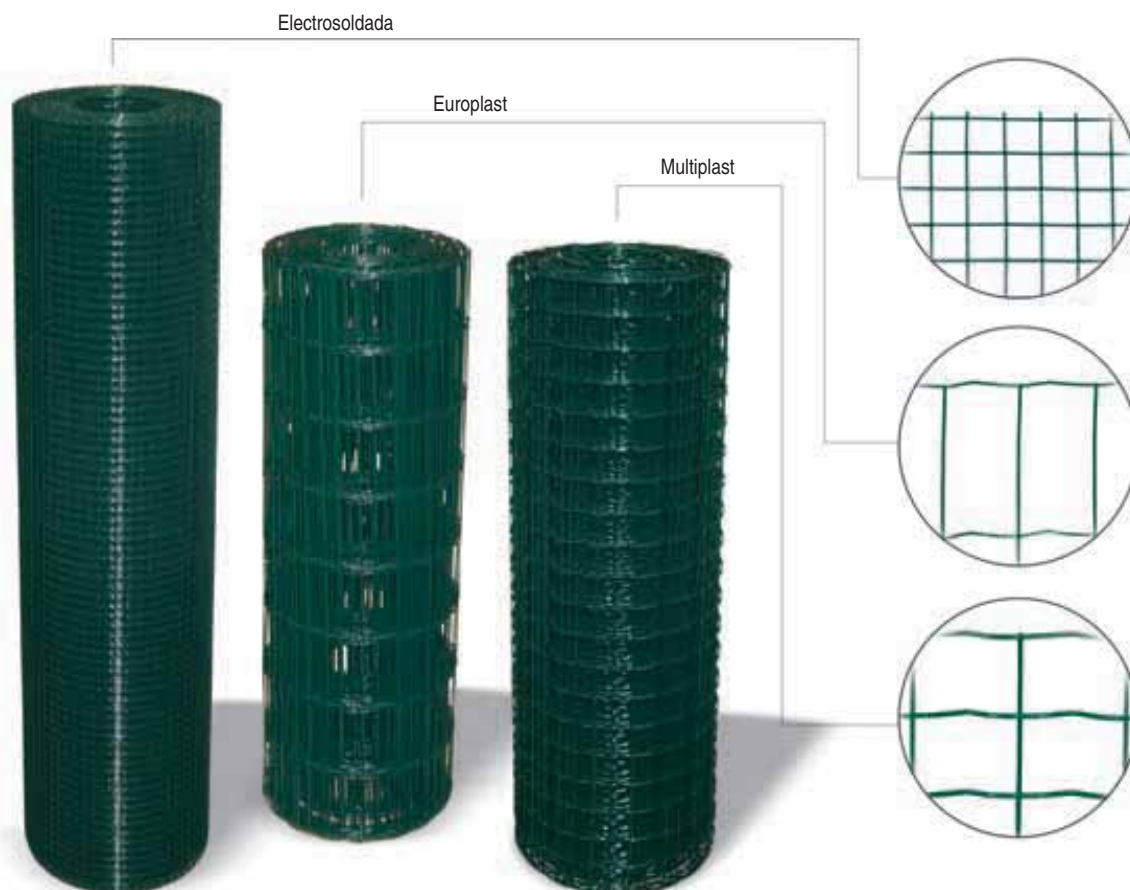

NOTA: En stock permanente.
Para otras medidas consultar.

Estos precios no incluyen el I.V.A.



Malla ganadera anudada y cinegética

Referencia	Descripción	ml. rollo	Rollos palet	PVP/€
FC.MG.10.8100.0815	Rollo malla ganadera imp. 100 - 8 - 15	100	-	103,50
FC.MG.10.8120.0915	Rollo malla ganadera imp. 120 - 9 - 15	100	-	137,00
FC.MG.10.8124.0915	Rollo malla ganadera imp. 124 - 9 - 15	100	-	137,00
FC.MG.10.8140.1115	Rollo malla ganadera imp. 140 - 11 - 15	100	-	155,00
FC.MG.10.8140.1215	Rollo malla ganadera imp. 140 - 12 - 15	100	-	169,00
FC.MG.10.8150.1815	Rollo malla ganadera imp. 150 - 18 - 15	100	-	204,00
FC.MG.10.8200.2015	Rollo malla ganadera imp. 200 - 20 - 15	100	-	294,00
FC.MG.10.8312.0915	Rollo malla ganadera imp. 120 - 9 - 15 Lippi	100	-	120,00
FC.MG.10.8315.1815	Rollo malla ganadera imp. 148 - 18 - 15 Lippi	100	-	192,00
FC.MG.10.4100.8015	Rollo malla ganadera 100 - 8 - 15 MRT	100	-	115,65
FC.MG.10.4148.1815	Rollo malla ganadera 148 - 18 - 15 MRT	100	-	237,80
FC.MG.10.4200.2015	Rollo malla ganadera 200 - 20 - 15 MRT	100	-	329,20
FC.MG.10.5200.1430	Rollo malla cinegética 200 - 14 - 30 (Andalucía)	100	16	205,00
FC.MG.10.5200.2030	Rollo malla cinegética 200 - 20 - 30 (Castilla la Mancha)	100	12	250,00

Cinegética



Ganadera





Alambre galvanizado

Referencia	Dimensiones	Rollo	PVP/€
FC.AL.10.0110.1320	nº 13 de 2,0 mm. (Para tensar)	50 kg.	2,50 kg.
FC.AL.10.0110.1422	nº 14 de 2,2 mm. (Para tensar)	50 kg.	2,50 kg.
FC.AL.10.0110.1524	nº 15 de 2,4 mm. (Para tensar)	50 kg.	2,50 kg.
FC.AL.10.0110.1627	nº 16 de 2,7 mm. (Para tensar)	50 kg.	2,50 kg.
FC.AL.10.0110.1730	nº 17 de 3,0 mm. (Para tensar)	50 kg.	2,50 kg.
FC.AL.10.0110.1834	nº 18 de 3,4 mm. (Para tensar)	50 kg.	2,50 kg.
FC.AL.10.0110.2044	nº 20 de 4,4 mm. (Para tensar)	50 kg.	2,50 kg.
FC.AL.10.0115.1626	nº 16 de 2,6 mm. (Para tensar)	800 kg.aprox.	2,30 kg.
FC.AL.10.0105.1015	nº 10 de 1,5 mm. (Para atar)	5 kg.	3,30 kg.



Alambre plastificado blanco

Referencia	Dimensiones	Rollo	PVP/€
FC.AL.70.0101.1731	nº 17 de 3,1 mm. (Para tensar)	25 kg.	3,00 kg.

Alambre plastificado verde

Referencia	Dimensiones	Rollo	PVP/€
FC.AL.65.0101.1117	nº 11 de 1,7 mm. (Para atar)	100 ml.	6,60 Rollo
FC.AL.65.0101.1731	nº 17 de 3,1 mm. (Para tensar)	25 kg.	3,00 kg.

64 |



Alambre recocido

Referencia	Dimensiones	Rollo	PVP/€
FC.AL.40.0101.0813	nº8 de Ø 1,3 mm.	60 kg.aprox.	2,25 kg.

Para camiones completos de 24 tn consultar precio



Alambre espino galvanizado y verde

Referencia	Dimensiones	Rollo	Palet	PVP/€
FC.AL.10.0501.1516	4 / 1,6 / 15 Galvanizado.	250 mt.	60	35,00
FC.AL.65.0501.1500	15 x 15 Verde.	250 mt.	60	86,50

NOTA: En stock permanente.
Para otras medidas consultar.

Estos precios no incluyen el I.V.A.





IT 050 Estanterías metálicas



Barra de ángulo galvanizado

Referencia	Dimensiones	Altura	PVP/€
FE.AN.10.1503.5200	35 x 35 mm.	2,0 mt.	4,32
FE.AN.10.1503.5250	35 x 35 mm.	2,5 mt.	5,40
FE.AN.10.1503.5300	35 x 35 mm.	3,0 mt.	6,48
FE.AN.10.1504.0200	40 x 40 mm.	2,0 mt.	4,92
FE.AN.10.1504.0250	40 x 40 mm.	2,5 mt.	6,15
FE.AN.10.1504.0300	40 x 40 mm.	3,0 mt.	7,38

Embalados en paquetes de 10 u.
Palets de 500 u. (todas las medidas)

Barra de ángulo plastificado blanco

Referencia	Dimensiones	Altura	PVP/€
FE.AN.70.1503.5150	35 x 35 mm.	1,5 mt.	3,42
FE.AN.70.1503.5200	35 x 35 mm.	2,0 mt.	4,56
FE.AN.70.1503.5250	35 x 35 mm.	2,5 mt.	5,70
FE.AN.70.1503.5300	35 x 35 mm.	3,0 mt.	6,84
FE.AN.70.1504.0150	40 x 40 mm.	1,5 mt.	3,87
FE.AN.70.1504.0200	40 x 40 mm.	2,0 mt.	5,16
FE.AN.70.1504.0250	40 x 40 mm.	2,5 mt.	6,45
FE.AN.70.1504.0300	40 x 40 mm.	3,0 mt.	7,74

Embalados en paquetes de 10 u.
Palets de 340 u. (todas las medidas)

Barra de ángulo plastificado gris

Referencia	Dimensiones	Altura	PVP/€
FE.AN.45.1503.5150	35 x 35 mm.	1,5 mt.	3,12
FE.AN.45.1503.5200	35 x 35 mm.	2,0 mt.	4,16
FE.AN.45.1503.5250	35 x 35 mm.	2,5 mt.	5,20
FE.AN.45.1503.5300	35 x 35 mm.	3,0 mt.	6,24
FE.AN.45.1504.0150	40 x 40 mm.	1,5 mt.	3,45
FE.AN.45.1504.0200	40 x 40 mm.	2,0 mt.	4,64
FE.AN.45.1504.0250	40 x 40 mm.	2,5 mt.	5,80
FE.AN.45.1504.0300	40 x 40 mm.	3,0 mt.	6,96

Embalados en paquetes de 10 u.
Palets de 340 u. (todas las medidas)

NOTA: Las barras de color están plastificadas con resina de poliéster blanco o gris (según referencia).

Estos precios no incluyen el I.V.A.



Escuadra de refuerzo (Galvanizada , blanca y gris)

Referencia	Dimensiones	PVP/€
FE.AC.10.0000.1005	100 x 60 mm. Galvanizada.	0,15
FE.AC.70.0000.1005	100 x 60 mm. Blanca.	0,30
FE.AC.45.0000.1005	100 x 60 mm. Gris.	0,27

Embalados: Bolsas de 100 u. y cajas de 1.000 u. en las galvanizadas.
Bolsas de 100 u. y cajas de 800 u. en las pintadas.



Tornillo C / Exagonal M-8 x 15 con tuerca zincado

Referencia	Dimensiones	PVP/€
FE.AC.10.0001.5005	8 x 15 mm.	0,07

Embalados en cajas de 200 y 1.600 u.



69

Pie de plástico sencillo

Referencia	Dimensiones	PVP/€
FE.AC.05.0001.0035	35 x 35 mm.	0,09
FE.AC.05.0001.0040	40 x 40 mm.	0,10

Embalados en bolsas de 500 u.



NOTA: Las escuadras de colores están plastificadas con resina de poliéster blanco o gris (según referencia).

Estos precios no incluyen el I.V.A.



70 |



Bandejas galvanizadas

Referencia	Dimensiones	U. paquete	U. palet	PVP/€
FE.BA.10.0000.5020	50 X 20 cm.	10	720	3,40
FE.BA.10.0000.5030	50 X 30 cm.	10	480	4,45
FE.BA.10.0000.5040	50 X 40 cm.	10	280	5,60
FE.BA.10.0000.5050	50 X 50 cm.	8	288	6,75
FE.BA.10.0000.6020	60 X 20 cm.	10	720	3,95
FE.BA.10.0000.6030	60 X 30 cm.	10	480	4,60
FE.BA.10.0000.6040	60 X 40 cm.	10	280	6,15
FE.BA.10.0000.6050	60 X 50 cm.	8	288	7,30
FE.BA.10.0000.6060	60 X 60 cm.	6	240	8,35
FE.BA.10.0000.7020	70 X 20 cm.	10	720	4,20
FE.BA.10.0000.7030	70 X 30 cm.	10	480	4,95
FE.BA.10.0000.7040	70 X 40 cm.	10	280	6,50
FE.BA.10.0000.7050	70 X 50 cm.	8	288	7,80
FE.BA.10.0000.7060	70 X 60 cm.	6	240	8,85
FE.BA.10.0000.8020	80 X 20 cm.	10	360	4,40
FE.BA.10.0000.8030	80 X 30 cm.	10	240	5,30
FE.BA.10.0000.8040	80 X 40 cm.	10	140	6,85
FE.BA.10.0000.8050	80 X 50 cm.	8	144	8,60
FE.BA.10.0000.8060	80 X 60 cm.	6	120	9,95
FE.BA.10.0000.9020	90 X 20 cm.	10	360	4,80
FE.BA.10.0000.9030	90 X 30 cm.	10	240	5,55
FE.BA.10.0000.9040	90 X 40 cm.	10	140	7,25
FE.BA.10.0000.9050	90 X 50 cm.	8	144	9,50
FE.BA.10.0000.9060	90 X 60 cm.	6	120	11,10
FE.BA.10.0001.0020	100 X 20 cm.	10	360	5,25
FE.BA.10.0001.0030	100 X 30 cm.	10	240	6,10
FE.BA.10.0001.0040	100 X 40 cm.	10	140	8,60
FE.BA.10.0001.0050	100 X 50 cm.	8	144	10,45
FE.BA.10.0001.0060	100 X 60 cm.	6	120	12,15
FE.BA.10.0001.1020	110 X 20 cm.	10	360	5,75
FE.BA.10.0001.1030	110 X 30 cm.	10	240	6,65
FE.BA.10.0001.1040	110 X 40 cm.	10	140	9,60
FE.BA.10.0001.1050	110 X 50 cm.	8	144	11,40
FE.BA.10.0001.1060	110 X 60 cm.	6	120	13,30
FE.BA.10.0001.2020	120 X 20 cm.	10	360	6,30
FE.BA.10.0001.2030	120 X 30 cm.	10	240	7,20
FE.BA.10.0001.2040	120 X 40 cm.	10	140	10,55
FE.BA.10.0001.2050	120 X 50 cm.	8	144	12,25
FE.BA.10.0001.2060	120 X 60 cm.	6	120	14,40

Estos precios no incluyen el I.V.A.



Bandeja plastificada blanca

Referencia	Dimensiones	U. paquete	U. palet	PVP/€
FE.BA.70.0000.6030	60 X 30 cm.	10	240	4,55
FE.BA.70.0000.6040	60 X 40 cm.	10	140	5,60
FE.BA.70.0000.6050	60 X 50 cm.	8	144	6,75
FE.BA.70.0000.6060	60 X 60 cm.	6	240	8,10
FE.BA.70.0000.7030	70 X 30 cm.	10	240	5,05
FE.BA.70.0000.7040	70 X 40 cm.	10	140	6,30
FE.BA.70.0000.7050	70 X 50 cm.	8	144	7,50
FE.BA.70.0000.7060	70 X 60 cm.	6	240	9,20
FE.BA.70.0000.8030	80 X 30 cm.	10	240	5,85
FE.BA.70.0000.8040	80 X 40 cm.	10	140	7,35
FE.BA.70.0000.8050	80 X 50 cm.	8	144	8,85
FE.BA.70.0000.8060	80 X 60 cm.	6	120	10,30
FE.BA.70.0000.9030	90 X 30 cm.	10	240	6,30
FE.BA.70.0000.9040	90 X 40 cm.	10	140	7,95
FE.BA.70.0000.9050	90 X 50 cm.	8	144	9,45
FE.BA.70.0000.9060	90 X 60 cm.	6	120	11,00
FE.BA.70.0001.0030	100 X 30 cm.	10	240	6,75
FE.BA.70.0001.0040	100 X 40 cm.	10	140	8,60
FE.BA.70.0001.0050	100 X 50 cm.	8	144	10,30
FE.BA.70.0001.0060	100 X 60 cm.	6	120	12,00



Bandeja plastificada gris

Referencia	Dimensiones	U. paquete	U. palet	PVP/€
FE.BA.45.0000.6030	60 X 30 cm.	10	240	4,20
FE.BA.45.0000.6040	60 X 40 cm.	10	140	5,35
FE.BA.45.0000.6050	60 X 50 cm.	8	144	6,40
FE.BA.45.0000.6060	60 X 60 cm.	6	240	7,50
FE.BA.45.0000.7030	70 X 30 cm.	10	240	4,80
FE.BA.45.0000.7040	70 X 40 cm.	10	140	6,00
FE.BA.45.0000.7050	70 X 50 cm.	8	144	7,05
FE.BA.45.0000.7060	70 X 60 cm.	6	240	8,80
FE.BA.45.0000.8030	80 X 30 cm.	10	240	5,60
FE.BA.45.0000.8040	80 X 40 cm.	10	140	6,75
FE.BA.45.0000.8050	80 X 50 cm.	8	144	8,30
FE.BA.45.0000.8060	80 X 60 cm.	6	120	9,80
FE.BA.45.0000.9030	90 X 30 cm.	10	240	6,00
FE.BA.45.0000.9040	90 X 40 cm.	10	140	7,35
FE.BA.45.0000.9050	90 X 50 cm.	8	144	8,95
FE.BA.45.0000.9060	90 X 60 cm.	6	120	10,40
FE.BA.45.0001.0030	100 X 30 cm.	10	240	6,45
FE.BA.45.0001.0040	100 X 40 cm.	10	140	7,90
FE.BA.45.0001.0050	100 X 50 cm.	8	144	9,70
FE.BA.45.0001.0060	100 X 60 cm.	6	120	11,30





Kit hogar plastificado blanco

Referencia	Dimensiones	Nº bandejas	U. palet	PVP/€
FE.KH.70.4150.7530	150 x 75 X 30 cm.	4	112	32,80
FE.KH.70.5180.9030	180 x 90 X 30 cm.	5	104	39,20



72 |

NOTA: Conjunto plastificado con resina de poliéster blanco (RAL 9010)

Estos precios no incluyen el I.V.A.





IT 060 Peldaños y mesetas para escaleras



Peldaño repujado negro

Referencia	Dimensiones	U. paquete/palet	PVP/€
FN.PE.05.1106.0025	60 x 25 cm.	8 - 192	7,60
FN.PE.05.1107.0025	70 x 25 cm.	8 - 160	8,75
FN.PE.05.1108.0025	80 x 25 cm.	8 - 224	9,95
FN.PE.05.1109.0025	90 x 25 cm.	8 - 168	11,10
FN.PE.05.1110.0025	100 x 25 cm.	8 - 224	12,25
FN.PE.05.1112.0025	120 x 25 cm.	6 - 126	14,70
FN.PE.05.1120.0025	200 x 25 cm.	6 - 96	24,50

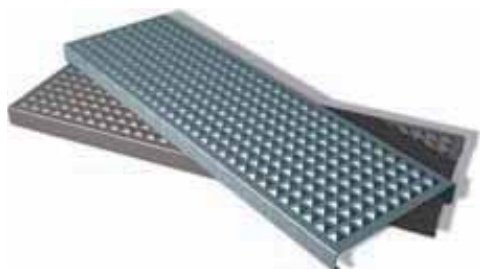

Peldaño repujado galvanizado

Referencia	Dimensiones	U. paquete/palet	PVP/€
FN.PE.10.1106.0025	60 x 25 cm.	8 - 192	9,10
FN.PE.10.1107.0025	70 x 25 cm.	8 - 160	10,50
FN.PE.10.1108.0025	80 x 25 cm.	8 - 224	11,90
FN.PE.10.1109.0025	90 x 25 cm.	8 - 168	13,30
FN.PE.10.1110.0025	100 x 25 cm.	8 - 224	14,70
FN.PE.10.1112.0025	120 x 25 cm.	6 - 126	17,50
FN.PE.10.1120.0025	200 x 25 cm.	6 - 96	29,40

76 |

Peldaño perforado negro

Referencia	Dimensiones	U. paquete/palet	PVP/€
FN.PE.05.1206.0025	60 x 25 cm.	8 - 192	10,60
FN.PE.05.1207.0025	70 x 25 cm.	8 - 160	11,95
FN.PE.05.1208.0025	80 x 25 cm.	8 - 224	13,30
FN.PE.05.1209.0025	90 x 25 cm.	8 - 168	14,65
FN.PE.05.1210.0025	100 x 25 cm.	8 - 224	16,00
FN.PE.05.1212.0025	120 x 25 cm.	6 - 126	19,25
FN.PE.05.1220.0025	200 x 25 cm.	6 - 96	32,00

Peldaño perforado con taladro de 13 mm de diámetro.



Peldaño perforado galvanizado

Referencia	Dimensiones	U. paquete/palet	PVP/€
FN.PE.10.1206.0025	60 x 25 cm.	8 - 192	11,90
FN.PE.10.1207.0025	70 x 25 cm.	8 - 160	13,50
FN.PE.10.1208.0025	80 x 25 cm.	8 - 224	15,10
FN.PE.10.1209.0025	90 x 25 cm.	8 - 168	16,70
FN.PE.10.1210.0025	100 x 25 cm.	8 - 224	18,25
FN.PE.10.1212.0025	120 x 25 cm.	6 - 126	22,10
FN.PE.10.1220.0025	200 x 25 cm.	6 - 96	36,50

Peldaño perforado con taladro de 13 mm de diámetro.

NOTA: Fabricados en chapa de 2 mm de espesor.

Estos precios no incluyen el I.V.A.



Meseta repujada negra

Referencia	Dimensiones	PVP/€
FN.ME.05.1106.0060	60 x 60 cm.	35,50
FN.ME.05.1107.0070	70 x 70 cm.	48,00
FN.ME.05.1108.0080	80 x 80 cm.	60,50
FN.ME.05.1109.0090	90 x 90 cm.	73,00
FN.ME.05.1110.0100	100 x 100 cm.	85,50

Meseta repujada galvanizada

Referencia	Dimensiones	PVP/€
FN.ME.10.1106.0060	60 x 60 cm.	41,00
FN.ME.10.1107.0070	70 x 70 cm.	54,90
FN.ME.10.1108.0080	80 x 80 cm.	68,85
FN.ME.10.1109.0090	90 x 90 cm.	82,80
FN.ME.10.1110.0100	100 x 100 cm.	96,80

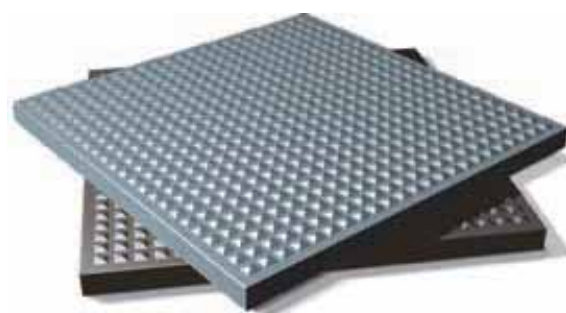

Meseta perforada negra

Referencia	Dimensiones	PVP/€
FN.ME.05.1206.0060	60 x 60 cm.	36,75
FN.ME.05.1207.0070	70 x 70 cm.	49,25
FN.ME.05.1208.0080	80 x 80 cm.	61,75
FN.ME.05.1209.0090	90 x 90 cm.	74,25
FN.ME.05.1210.0100	100 x 100 cm.	86,73

Meseta perforada con taladro de 13 mm de diámetro.

Meseta perforada galvanizada

Referencia	Dimensiones	PVP/€
FN.ME.10.1206.0060	60 x 60 cm.	42,25
FN.ME.10.1207.0070	70 x 70 cm.	54,75
FN.ME.10.1208.0080	80 x 80 cm.	67,25
FN.ME.10.1209.0090	90 x 90 cm.	79,75
FN.ME.10.1210.0100	100 x 100 cm.	92,25

Meseta perforada con taladro de 13 mm de diámetro.

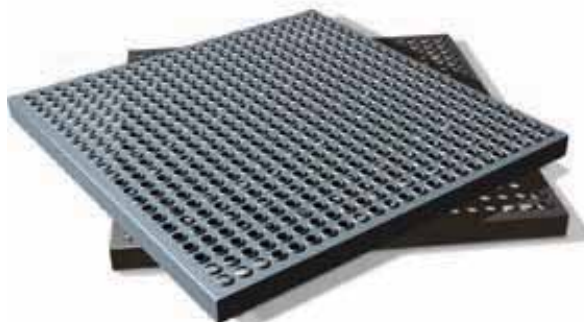



Peldaño caracol repujado negro

Referencia	Dimensiones Ax B	U. paquete/palet	PVP/€
FN.PE.05.2105.0031	50 x 31,0 cm.	4 - 160	11,00
FN.PE.05.2106.0035	60 x 35,0 cm.	4 - 160	11,00
FN.PE.05.2107.0038	70 x 38,5 cm.	4 - 160	12,85
FN.PE.05.2108.0042	80 x 42,0 cm.	4 - 160	15,20
FN.PE.05.2109.0045	90 x 45,5 cm.	1 - 160	19,95

Peldaño caracol repujado galvanizado

Referencia	Dimensiones Ax B	U. paquete/palet	PVP/€
FN.PE.10.2105.0031	50 x 31,0 cm.	4 - 160	12,90
FN.PE.10.2106.0035	60 x 35,0 cm.	4 - 160	12,96
FN.PE.10.2107.0038	70 x 38,5 cm.	4 - 160	14,85
FN.PE.10.2108.0042	80 x 42,0 cm.	4 - 160	17,40
FN.PE.10.2109.0045	90 x 45,5 cm.	1 - 160	22,30

78 |



Peldaño caracol perforado negro

Referencia	Dimensiones Ax B	U. paquete/palet	PVP/€
FN.PE.05.2205.0031	50 x 31,0 cm.	4 - 160	12,25
FN.PE.05.2206.0035	60 x 35,0 cm.	4 - 160	12,25
FN.PE.05.2207.0038	70 x 38,5 cm.	4 - 160	14,30
FN.PE.05.2208.0042	80 x 42,0 cm.	4 - 160	16,85
FN.PE.05.2209.0045	90 x 45,5 cm.	1 - 160	22,00

Peldaño perforado con taladro de 13 mm de diámetro.

Peldaño caracol perforado galvanizado

Referencia	Dimensiones Ax B	U. paquete/palet	PVP/€
FN.PE.10.2205.0031	50 x 31,0 cm.	4 - 160	14,30
FN.PE.10.2206.0035	60 x 35,0 cm.	4 - 160	14,30
FN.PE.10.2207.0038	70 x 38,5 cm.	4 - 160	16,45
FN.PE.10.2208.0042	80 x 42,0 cm.	4 - 160	19,30
FN.PE.10.2209.0045	90 x 45,5 cm.	1 - 160	24,26

Peldaño perforado con taladro de 13 mm de diámetro.

NOTA: Fabricadas en chapa de 2 mm de espesor para eje de 90 mm.

Estos precios no incluyen el I.V.A.



Meseta caracol repujada negra

Referencia	Dimensiones	PVP/€
FN.ME.05.2105.0057	50 x 52 cm.	28,20
FN.ME.05.2106.0067	60 x 60 cm.	28,20
FN.ME.05.2107.0077	70 x 68 cm.	32,45
FN.ME.05.2108.0087	80 x 76 cm.	36,75
FN.ME.05.2109.0097	90 x 84 cm.	41,00

Meseta caracol repujada galvanizada

Referencia	Dimensiones	PVP/€
FN.ME.10.2105.0057	50 x 52 cm.	31,85
FN.ME.10.2106.0067	60 x 60 cm.	31,85
FN.ME.10.2107.0077	70 x 68 cm.	36,15
FN.ME.10.2108.0087	80 x 76 cm.	40,45
FN.ME.10.2109.0097	90 x 84 cm.	44,75

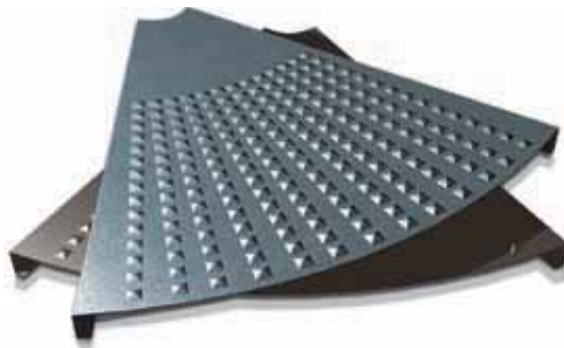

Meseta caracol perforada negra

Referencia	Dimensiones	PVP/€
FN.ME.05.2205.0057	50 x 52 cm.	30,00
FN.ME.05.2206.0067	60 x 60 cm.	30,00
FN.ME.05.2207.0077	70 x 68 cm.	34,30
FN.ME.05.2208.0087	80 x 76 cm.	38,60
FN.ME.05.2209.0097	90 x 84 cm.	42,90

Meseta perforada con taladro de 13 mm de diámetro.

Meseta caracol perforada galvanizada

Referencia	Dimensiones	PVP/€
FN.ME.10.2205.0057	50 x 52 cm.	33,70
FN.ME.10.2206.0067	60 x 60 cm.	33,70
FN.ME.10.2207.0077	70 x 68 cm.	38,00
FN.ME.10.2208.0087	80 x 76 cm.	42,25
FN.ME.10.2209.0097	90 x 84 cm.	46,55

Meseta perforada con taladro de 13 mm de diámetro.

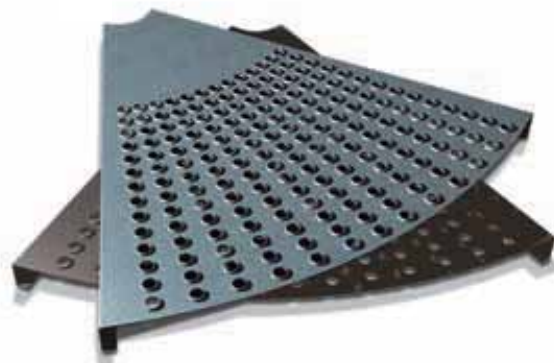



Peldaño caracol perforado oval negro (C.P.O)

Referencia	Dimensiones	U. palet	PVP/€
FN.PE.05.4406.0034	Peldaño caracol de 600 x 355 mm con perforado oval para eje de 100 mm.	96	32,45
FN.PE.05.4407.0038	Peldaño caracol de 700 x 385 mm con perforado oval para eje de 100 mm.	96	34,30
FN.PE.05.4407.5040	Peldaño caracol de 750 x 415 mm con perforado oval para eje de 100 mm.	72	36,75
FN.PE.05.4408.0042	Peldaño caracol de 800 x 430 mm con perforado oval para eje de 100 mm.	72	38,00
FN.PE.05.4409.0046	Peldaño caracol de 900 x 460 mm con perforado oval para eje de 100 mm.	54	42,90

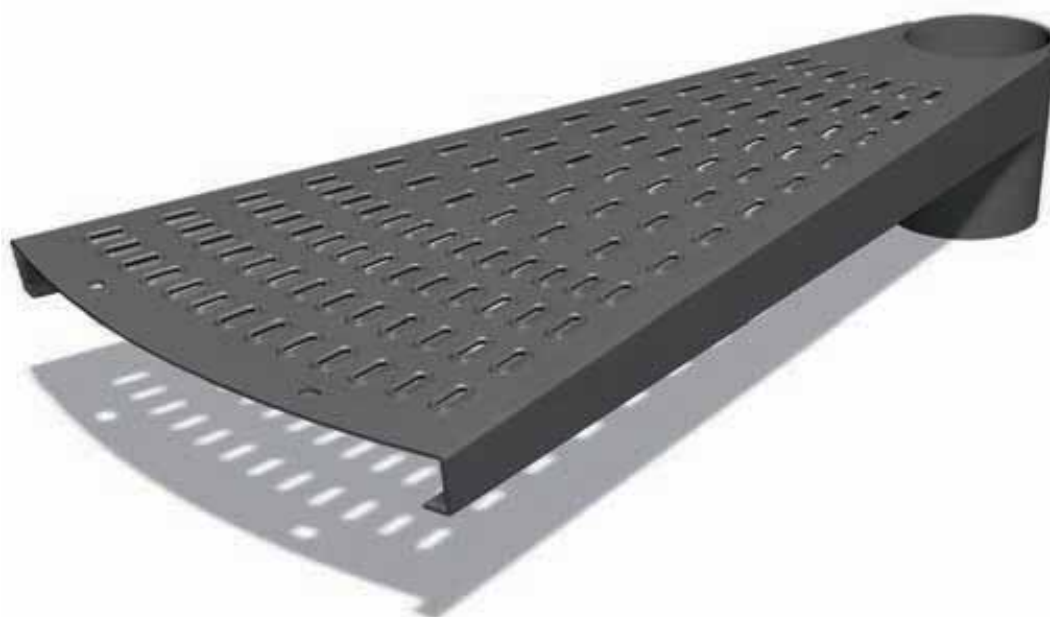

80 |

Meseta caracol perforada oval negra (C.P.O)

Referencia	Dimensiones	PVP/€
FN.ME.05.4406.0091	Meseta caracol de 600 x 900 mm con perforado oval para eje de 100 mm.	73,50
FN.ME.05.4407.0105	Meseta caracol de 700 x 1.040 mm con perforado oval para eje de 100 mm.	83,30
FN.ME.05.4407.5112	Meseta caracol de 750 x 1.115 mm con perforado oval para eje de 100 mm.	88,20
FN.ME.05.4408.0119	Meseta caracol de 800 x 1.185 mm con perforado oval para eje de 100 mm.	93,10
FN.ME.05.4409.0133	Meseta caracol de 900 x 1.330 mm con perforado oval para eje de 100 mm.	110,25

NOTA: Fabricadas en chapa negra de 3 mm de espesor.
Peldaño con perforación oval de 20x6 mm, y soldado sobre casquillo de tubo redondo negro de 4" (113x4,5 mm).

Estos precios no incluyen el I.V.A.



Chapas repujadas

Referencia	Dimensiones	Material	PVP/€
FN.CH.25.1120.0100	200 x 100 cm.	Chapa negra de 2 mm.	86,00
FN.CH.10.1120.0100	200 x 100 cm.	Chapa galvanizada de 2 mm.	98,00

Chapas perforadas

Referencia	Dimensiones	Material	PVP/€
FN.CH.25.1220.0100	200 x 100 cm.	Chapa negra de 2 mm.	93,00
FN.CH.10.1220.0100	200 x 100 cm.	Chapa galvanizada de 2 mm.	105,00
FN.CH.25.3220.0100	200 x 100 cm.	Chapa perforada oval negra de 3 mm.	160,00

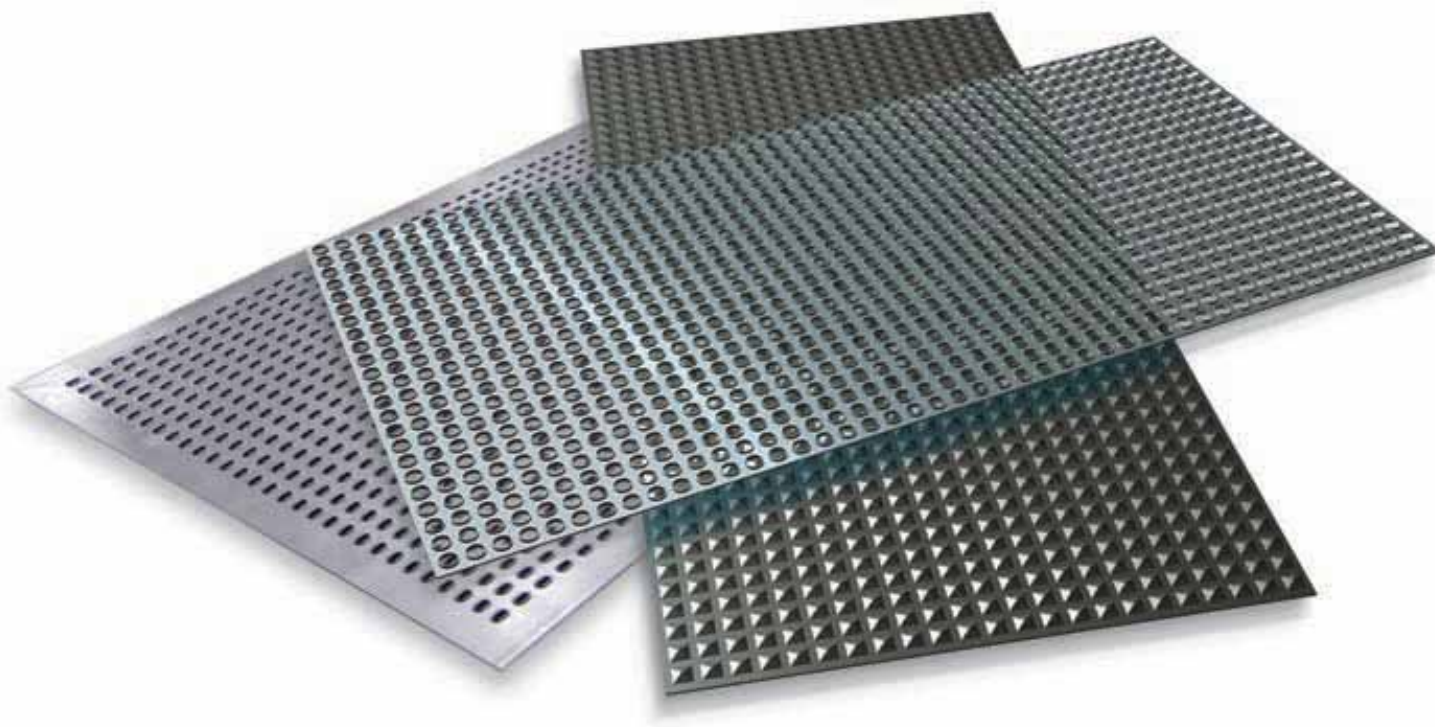



Arco doble curva baranda

Referencia	Descripción	Dimensiones	PVP/€
FN.AC.25.0020.1011	Arco baranda doble curva para atomillar.	930 x 225 x 32 mm.	17,75

82 |



Arco curva normal baranda

Referencia	Descripción	Dimensiones	PVP/€
FN.AC.25.0020.2010	Arco baranda curva normal para atomillar.	930 x 225 x 32 mm.	15,30

NOTA: Fabricadas en tubo redondo de 32 x 1,5 mm decapado.

Estos precios no incluyen el I.V.A.





IT 070 Seguridad de obras

Tarifa 08



Barandillas

Referencia	Descripción	Dimensiones	U. palet	PVP/€
FS.BS.10.2250.2512	Barandilla galvanizada sendzimir	2.500 x 25 x 1.2 mm.	200	5,50
FS.BS.55.2250.2515	Barandilla pintada en rojo.	2.500 x 25 x 1.5 mm.	200	6,50
FS.BS.10.2250.4012	Barandilla galvanizada sendzimir	2.500 x 40 x 1.2 mm.	150	6,25
FS.BS.10.2250.4015	Barandilla galvanizada sendzimir	2.500 x 40 x 1.5 mm.	150	7,50
FS.BS.10.2160.4015	Barandilla galvanizada sendzimir	1.600 x 40 x 1.5 mm.	150	5,40
FS.BS.10.2100.4015	Barandilla galvanizada sendzimir	1.000 x 40 x 1.5 mm.	150	3,85
FS.BS.50.2250.4015	Barandilla pintada en amarillo.	2.500 x 40 x 1.5 mm.	150	7,75
FS.BS.10.2250.3512	Barandilla galvanizada sendzimir	2.500 x 35 x 1.2 mm.	150	5,50

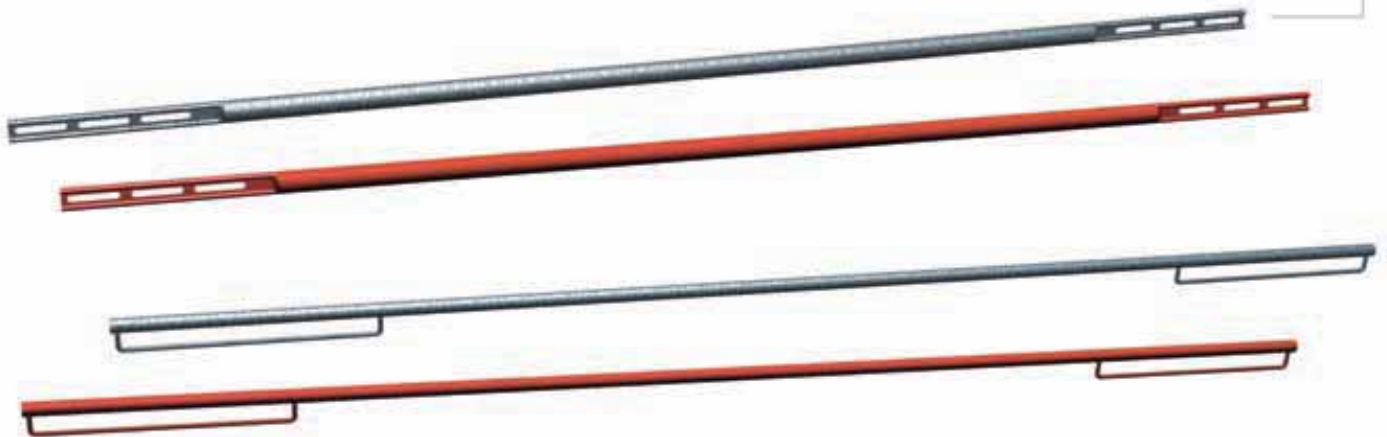

86 |

Rodapiés

Referencia	Descripción	Dimensiones	PVP/€
FS.BS.10.3270.1500	Rodapié galvanizado sendzimir	2.700 x 150 x 22 x 1,0 mm.	10,00
FS.BS.10.3270.1505	Rodapié galvanizado sendzimir	2.700 x 150 x 22 x 1,2 mm.	12,25
FS.BS.10.3270.1510	Rodapié galvanizado sendzimir	2.700 x 150 x 22 x 1,5 mm.	15,00



NOTA: Todos los artículos de color están plastificados con resina de poliéster.

Estos precios no incluyen el I.V.A.



Balaustres galvanizados y pintados

Referencia	Descripción	Dimensiones	U. palet	PVP/€
FS.BS.60.1120.4015	Balaustre pintado en azul con tapón.	1.200 x 40 x 1.5 mm.	500	5,00
FS.BS.10.1120.4012	Balaustre galv. sendzimir sin tapón.	1.200 x 40 x 1.2 mm.	500	4,50
FS.BS.10.1120.4015	Balaustre galv. sendzimir con tapón.	1.200 x 40 x 1.5 mm.	500	5,90
FS.BS.00.4000.2000	Cartucho de plástico para embutir.			0,50
FS.BS.60.4000.2500	Soporte para atornillar pintado en azul.		200	2,40

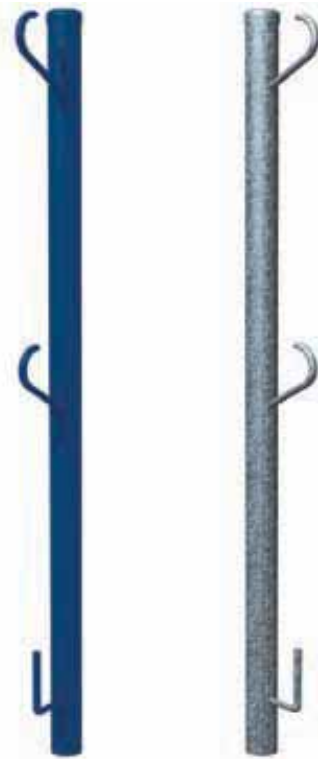

87

Balaustre gato pintado

Referencia	Descripción	Dimensiones	U. palet	PVP/€
FS.BS.60.1121.4015	Balaustre gato pintado en azul.	1.200 x 35 x 1.5 mm.	200	13,00



NOTA: Todos los artículos de color están plastificados con resina de poliéster.

Estos precios no incluyen el I.V.A.



Valla móvil galvanizada

Referencia	Dimensiones	Tipo de malla	PVP/€
FS.VM.10.0135.0100	Paños de 3,5 x 1,9 mt.	H-150 x 125 mm. Alambre de 3,90 mm.	35,00
FS.VM.10.0135.1575	Paños de 3,5 x 1,9 mt	H-150 x 125 mm. Alambre de 3,40 mm.	33,00

Puerta peatonal galvanizada

Referencia	Descripción	Dimensiones	PVP/€
FP.PM.10.1515.1020	Puerta peatonal de 1 hoja para valla móvil (preparada para candado)	1 x 2 mt.	120,0

Base de hormigón IT

Referencia	Descripción	Dimensiones	U. palet	PVP/€
FS.VM.00.0250.2513	Base de hormigón reforzada con varilla de acero.	500 x 250 x 130 mm.	40	5,20







IT 900 Varios

Esquinero para azulejos

Referencia	Descripción	Color	PVP/€
FV.AC.80.0010.0265	Tira de aluminio de 2,65 mt.	Plata	6,65
FV.AC.77.0010.0265	Tira de aluminio de 2,65 mt.	Oro	6,65
FV.AC.70.0010.0265	Tira de aluminio de 2,65 mt.	Blanco	6,65

Embalados en paquetes de 10 / 50 u.



90 |

Armario para calentador a gas

Referencia	Descripción	Dimensiones	PVP/€
FV.AC.70.0020.9040	Armario para calentador blanco.	90 x 40 x 30 cm.	62,00

Embalados en palets de 18 u.



Estos precios no incluyen el I.V.A.



Documentación técnica

Tarifa 08



Como montar nuestros cerramientos

- 1** Hacer los agujeros para la cimentación de los postes, distribuyendo los postes intermedios entre los de arranque o esquina cada 3 metros. Es aconsejable colocar postes de centro cada 25 metros.



- 2** Hacer los agujeros para la cimentación de los postes, distribuyendo los postes intermedios entre los de arranque o esquina cada 3 metros. Es aconsejable colocar postes de centro cada 25 metros.



- 3** Colocar los tornapuntas por la parte exterior de su abrazadera y a una distancia aproximada de 20 cm. de la cabeza del poste. Los tornillos deben orientarse hacia el interior del cercado.



- 4** Aplomar y cimentar los postes de esquina, centro y arranque, para posteriormente colocar los intermedios alineados entre ellos.



- 5** Es aconsejable colocar un tornillo o remache en las abrazaderas de los tornapuntas de arranque y esquina, para evitar el deslizamiento de estos por el poste al tensar el alambre.



- 6** Colocar 3 abrazaderas con el tensor de alambre, tanto en los postes de arranque como en los de esquina. Si la distancia entre ambos postes es considerable, hacer lo mismo en los postes de centro. Los tornillos de las abrazaderas hay que colocarlos hacia el exterior del cercado.





Como montar nuestros cerramientos

- 7 Enganchar los alambres sobre los tensores, procediendo a su tensado.



- 8 Fijar el alambre a los postes intermedios con los pasadores de media caña.



- 9 Colocar la malla, introduciéndole la pletina de arranque por un extremo. Sujetar la pletina sobre los mismos tornillos de las abrazaderas, tensarla y repetir el proceso en el otro extremo.



- 10 Una vez colocada la malla, graparla sobre los alambres, comenzando por el superior.



NOTA: Cuando el cercado lleve alambre de espino, este se colocará de igual forma que el alambre normal y antes de colocar la malla

Accesorios para el montaje.

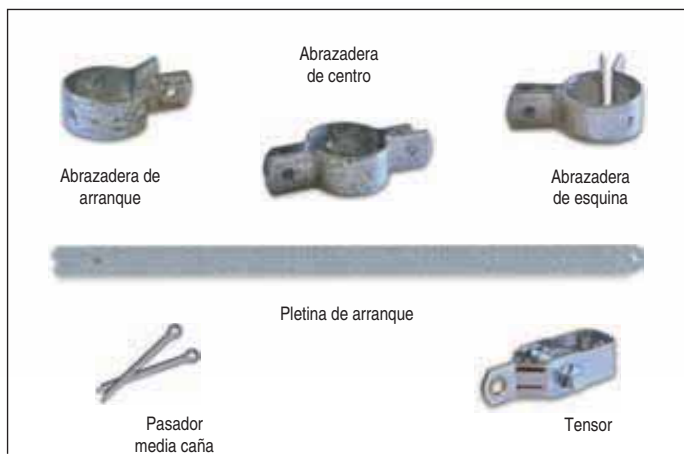

Accesorios que componen cada poste.

Tipo de poste	Pletina de arranque	Tensor	Abrazadera de arranque	Abrazadera de centro	Abrazadera de esquina	Tornapuntas	Pasador media caña
Poste de arranque	1	3	4	-	-	1	-
100 - 150 - 200							
Poste de esquina	-	6	-	-	4	2	-
100 - 150 - 200							
Poste de centro	-	6	-	4	-	2	-
100 - 150 - 200							
Poste intermedio	-	-	-	-	-	-	3
100 - 150 - 200							
Postes con alambre de espino (rectos - curvos)							
Poste de arranque	1	6	7	-	-	1	-
100 - 150 - 200							
Poste de esquina	-	12	-	-	7	2	-
100 - 150 - 200							
Poste de centro	-	12	-	7	-	2	-
100 - 150 - 200							
Poste intermedio	-	-	-	-	-	-	6
100 - 150 - 200							



Geometría de la malla plegada de 4 mm.

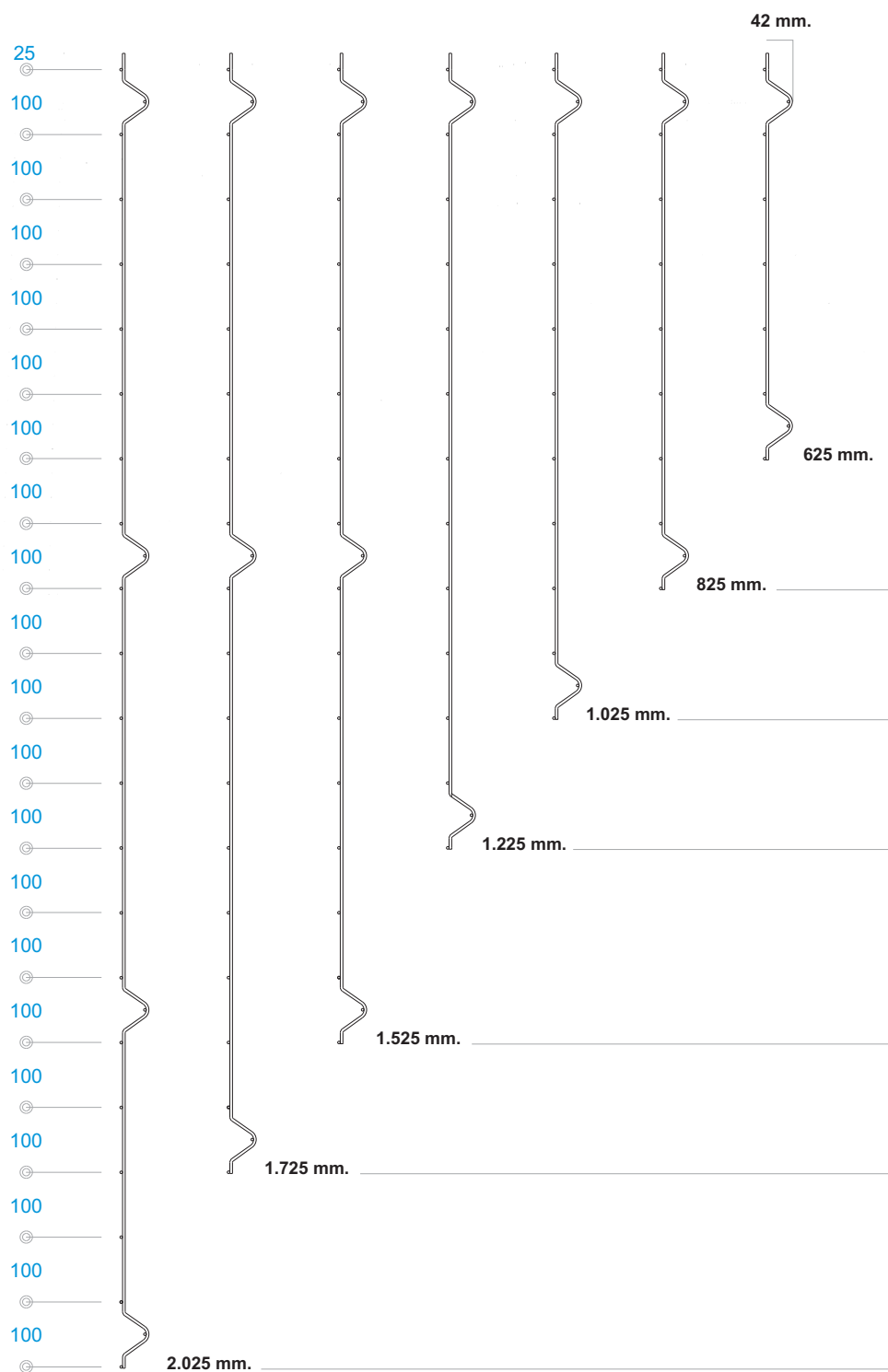

NOTA: La malla plegada de 4 mm tiene un diámetro real de 3,8 mm.



Distribución de nudos en mallas cinegética y ganadera

96 |

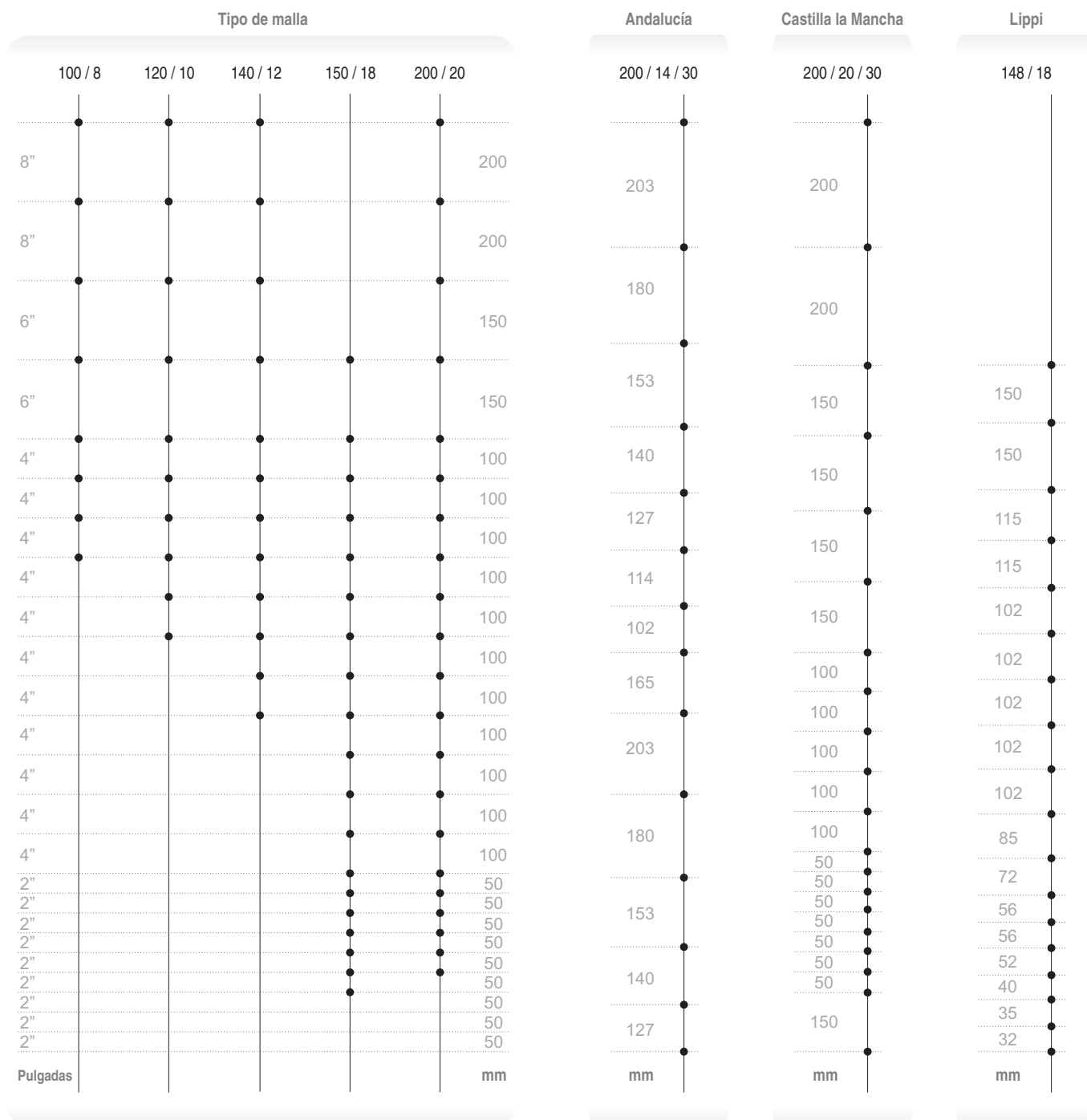

NOTA: Los alambres horizontales superior e inferior tienen un diámetro de 2,5 mm. Los alambres centrales y verticales tienen un diámetro de 1,9 mm.



Tabla de calibres de alambres

Nº de paris	Diámetro en mm.	Largo aprox. de 1kg en mt.	Peso aprox. de 100 mt en kg.
1	0,6	454,54	0,220
2	0,7	333,33	0,300
3	0,8	255,10	0,392
4	0,9	201,61	0,496
5	1,0	163,95	0,612
6	1,1	134,95	0,741
7	1,2	113,51	0,881
8	1,3	96,62	1,35
9	1,4	83,33	1,200
10	1,5	72,55	1,378
11	1,6	63,77	1,568
12	1,8	50,40	1,984
13	2,0	40,85	2,448
14	2,2	33,74	2,964
15	2,4	28,34	3,528
16	2,7	22,40	4,463
17	3,0	18,14	5,513
18	3,4	14,12	7,082
19	3,9	10,73	9,317
20	4,4	8,43	11,859
21	4,9	6,80	14,708
22	5,4	5,59	17,863
23	5,9	4,69	21,324
Verde	2,1 - 3,1	30,00	3,330

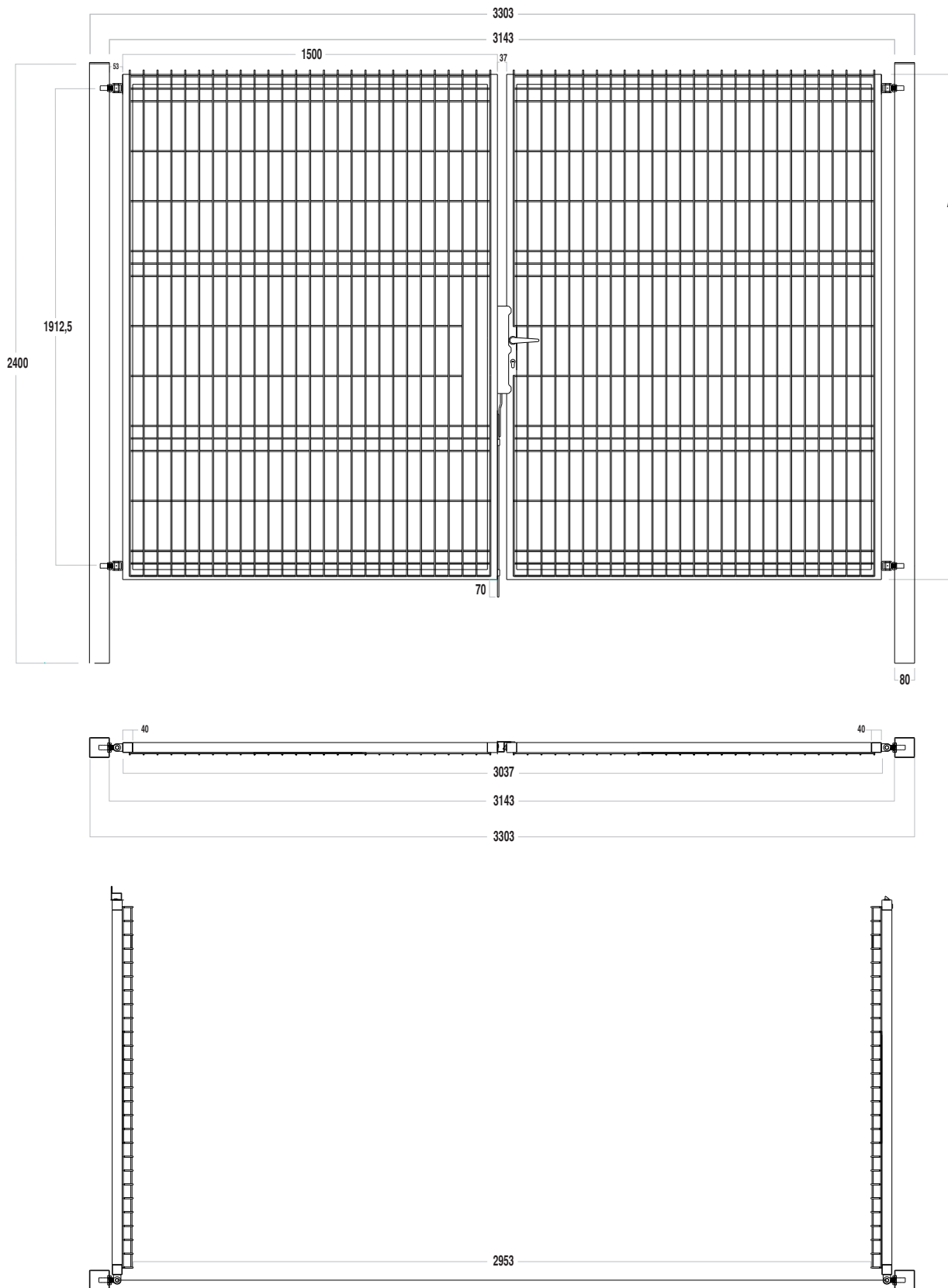

Dimensiones puertas de malla plegada

	Alturas disponibles
Cotas en mm.	2.022 - 1.522 - 1.022

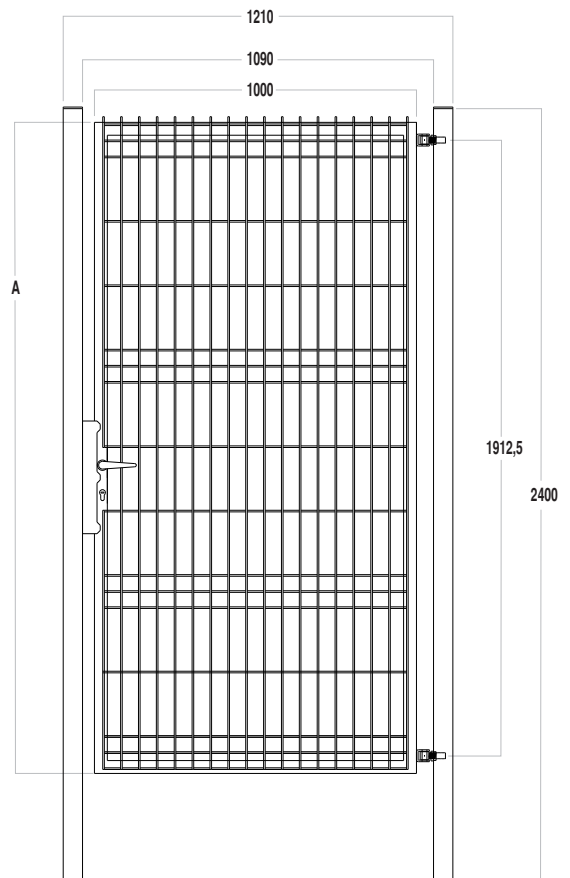
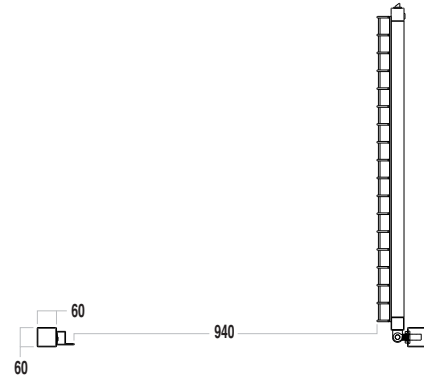

Puertas malla plegada con altura de hoja de: 2.022 - 1.522 - 1.022

Cotas en mm.	Ancho total	Hueco puerta	Exterior pilares
Puertas 2 hojas	3.000	2.953	3.303
	4.000	3.953	4.303
	5.000	4.953	5.303
	6.000	5.953	6.303
Puertas 1 hoja	1.000	940	1.210

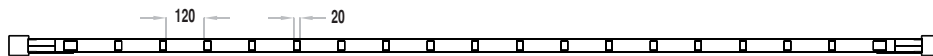

La medida entre postes es de 2865 mm. con una tolerancia de ± 50 mm.

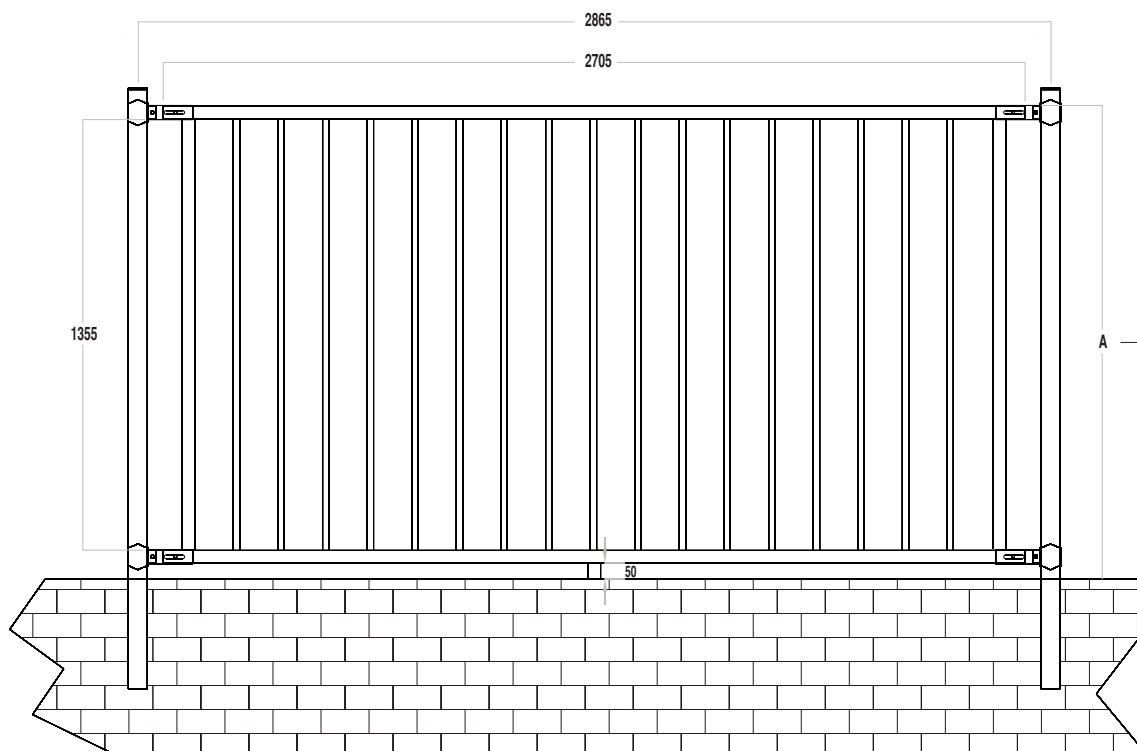

100 |

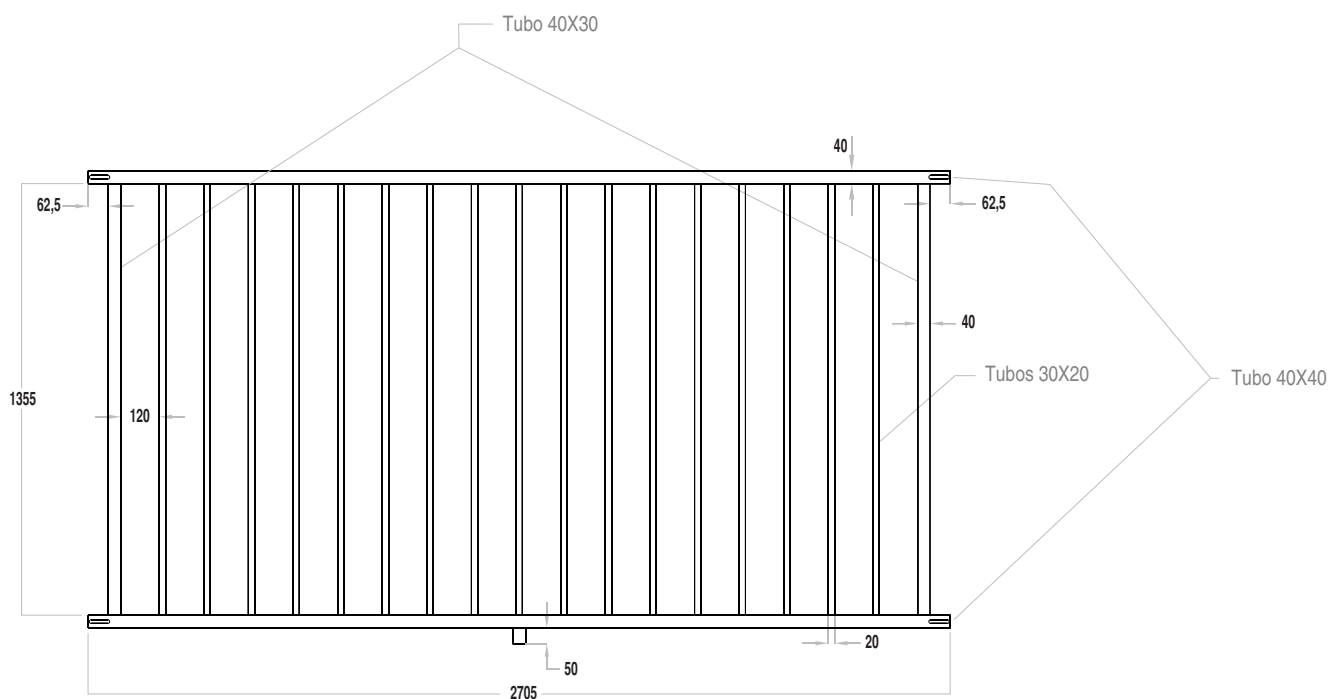

Dimensiones de paños enmarcados

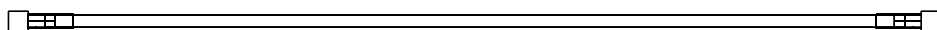

La medida entre postes es de 2865 mm. con una tolerancia de ± 50 mm.

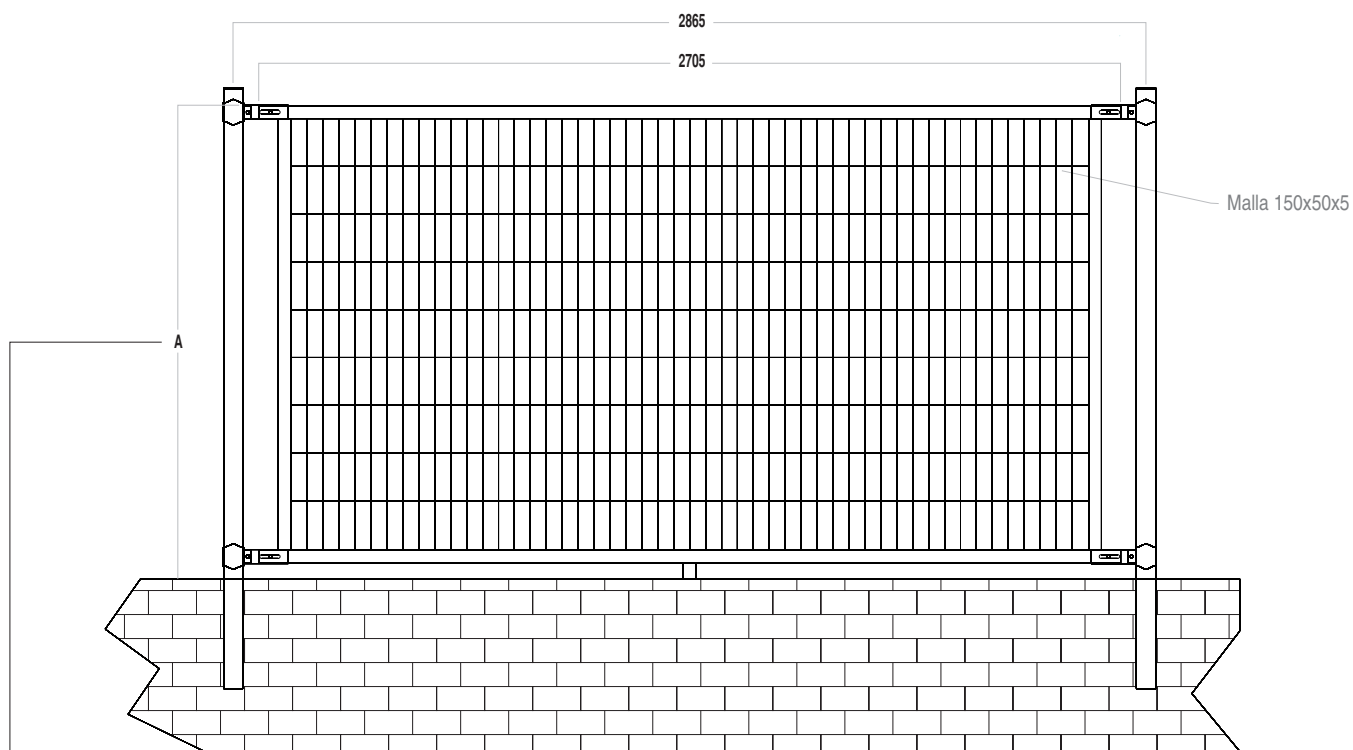

	Alturas disponibles
Cotas en mm.	1.030 - 1.485 - 1.935



Dimensiones de peldaños caracol

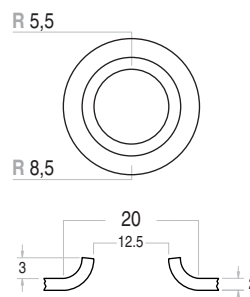
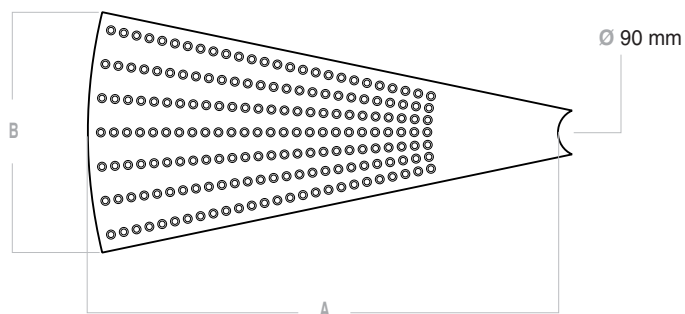

Detalle del perforado
Cotas en mm.

102 |

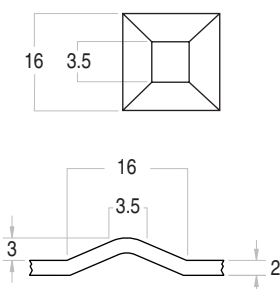

Detalle del repujado
Cotas en mm.

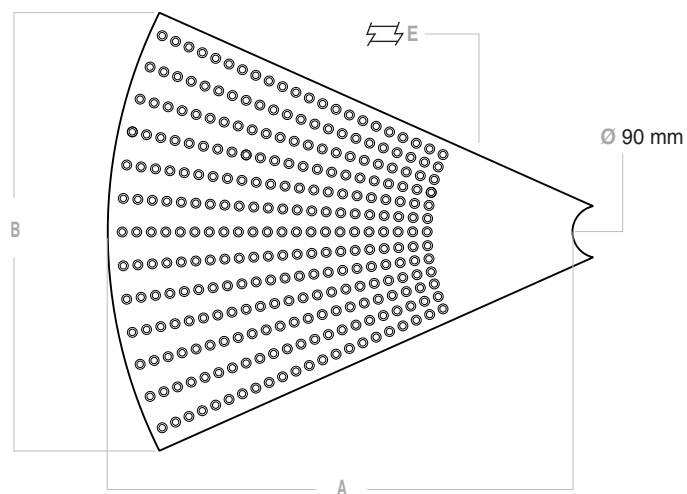

Cuadro de medidas

Cotas en mm.

	A	B	L 1	L 2	E	Ø Eje
Peldaño caracol 50	500	310	55	35	2	90
Peldaño caracol 60	600	350	55	35	2	90
Peldaño caracol 70	700	385	55	35	2	90
Peldaño caracol 80	800	420	55	35	2	90
Peldaño caracol 90	900	455	55	35	2	90
Meseta caracol 50	500	520	55	35	2	90
Meseta caracol 60	600	600	55	35	2	90
Meseta caracol 70	700	680	55	35	2	90
Meseta caracol 80	800	760	55	35	2	90
Meseta caracol 90	900	840	55	35	2	90

Dimensiones del peldaño caracol perforado oval

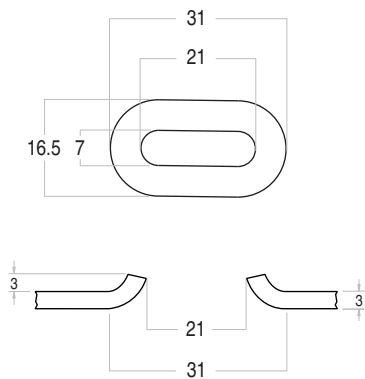
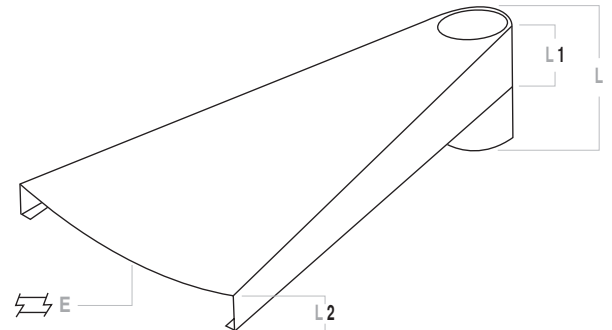
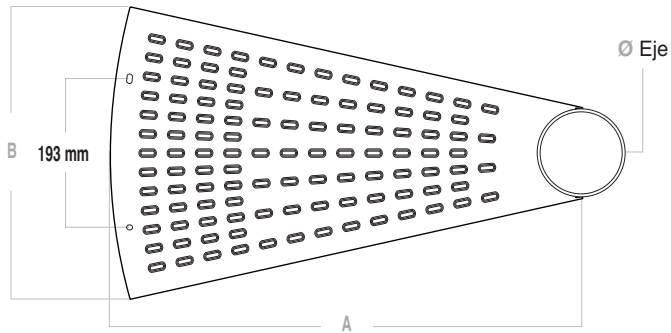

Detalle del perforado oval
Cotas en mm.

Cuadro de medidas

Cotas en mm.

	A	B	L 1	L 2	L	E	Ø Eje
Peldaño CPO 60	600	355	70	35	180	3	100
Peldaño CPO 70	700	385	70	35	180	3	100
Peldaño CPO 75	750	415	70	35	180	3	100
Peldaño CPO 80	800	430	70	35	180	3	100
Peldaño CPO 90	900	470	70	35	180	3	100
Meseta CPO 60	600	900	70	35	180	3	100
Meseta CPO 70	700	1.040	70	35	180	3	100
Meseta CPO 75	750	1.115	70	35	180	3	100
Meseta CPO 80	800	1.185	70	35	180	3	100
Meseta CPO 90	900	1.330	70	35	180	3	100

NOTA: Las mesetas de 60, 70, 75 y 80 llevan un refuerzo central y la de 90 lleva 2 refuerzos centrales.

Jerarquía de productos

IT 010 Puertas

Puertas malla s/t galvanizadas.	05PMG	Puertas tenis malla s/t galvanizada	100PTMG
Puertas malla s/t plastificadas.	10PMP	Puertas tenis malla s/t plastificada	100PTMP
Accesorios puertas malla.	15APM		
Puertas corredera galvanizadas modulares.	20PCG		
Puertas corredera plastificadas modulares.	25PCP		
Puertas valla móvil.	30PVM		
Puertas malla electrosoldada.	35PEG		

IT 020 Postes

Postes cerca galvanizados.	05PCG	Poste recto galvanizado.	100POREG
		Poste curvo galvanizado.	200POCUG
		Tornapuntas galvanizado.	300TORNG
Accesorios postes galvanizados.	08APG	Tapones tubo galvanizado.	100TAPOG
		Abrazaderas galvanizadas.	200ABRAG
		Pletinas de arranque galvanizadas.	300PLEG
		Tensores galvanizados.	400TENSG
Postes cerca plastificados.	10PCP	Poste recto plastificado.	100POREP
		Poste curvo plastificado.	200POCUP
		Tornapuntas plastificado.	300TORNP
Accesorios postes plastificados.	12APP	Abrazaderas plastificadas.	200ABRAP
		Pletinas de arranque plastificadas.	300PLETP
		Tensores plastificados.	400TENSP
Postes modelo MT galvanizados.	20MTG		
Postes PASP galvanizados.	25PPG		
Postes PASP plastificados.	30PPP		
Piquetas Ángulo.	40PIQ	Piquetas ángulo.	100PIQAN
		Tornapuntas ángulo.	200TORAN
		Riostras ángulo.	300RIOAN
Pistas tenis galvanizadas.	45PTG		
Pistas tenis plastificadas.	50PTP		

IT 030 Cerramientos rígidos

Cerramientos malla plegada galvanizada.	05MPG	Paneles de 4 mm galvanizados.	104PMPG4
		Paneles de 5 mm galvanizados.	105PMPG5
		Postes de 40x60 mm galvanizados.	140PRMPG
		Postes de 60x60 mm galvanizados.	160PRMPG
Accesorios malla plegada galvanizada.	10AMG		
Cerramientos malla plegada plastificados.	15MPP	Paneles de 4 mm plastificados.	104PMPP4
		Paneles de 5 mm plastificados.	105PMPP5
		Postes de 40x60 mm plastificados.	140PRMPP
		Postes de 60x60 mm plastificados.	160PRMPP
Accesorios malla plegada plastificada.	20AMP		
Panel valla móvil galvanizado.	25PVM		
Malla electrosoldada negra.	30MEN		
Malla electrosoldada galvanizada.	30MEG		
Cerramientos paños enmarcados.	40CPM		

IT 040 Mallas y alambres

Malla simple torsión galvanizada.	05MST		
Malla metálica simple torsión galvanizada s/c.	06MST		
Malla simple torsión galvanizada comercializada.	10MSC	Malla simple torsión MRT Malla simple torsión Aliseda	100MAMRT 120MSALI
Malla plastificada comercializada.	15MSP		
Malla ganadera o anudada.	25PCP	Malla anudada MRT. Malla anudada Frigerio. Malla anudada Lippi. Malla anudada Aliseda.	100MAMRT 120FRIGE 140MLIPI 160MGALI
Malla triple torsión rollos.	25MTT		
Malla electrosoldada rollos.	300MEL	Malla electrosoldada rollos Frigerio	100FRIGE
Mallas especiales.	35MES		
Alambre galvanizado.	40ALG		
Alambre plastificado.	40ALP		
Alambre recocido.	45ALR		
Alambre espino.	50ALE		

IT 050 Estanterías

Ángulo ranurado galvanizado.	05ARG
Ángulo ranurado plastificado.	05ARP
Bandejas galvanizadas.	15BAG
Bandeja plastificadas.	20BAG
Kit módulo hogar.	25KMO
Accesorios bandejas galvanizadas.	30ABG
Accesorios bandejas plastificadas.	35ABG

IT 060 Peldaños

Peldaño recto repujado.	05PRR
Peldaño recto perforado.	10PRP
Meseta recta repujada.	15MRR
Meseta recta perforada.	20MRP
Peldaño caracol repujado.	25PCR
Peldaño caracol perforado.	30PCP
Peldaño caracol perforado con eje.	31PCE
Meseta caracol repujada.	35MCR
Meseta caracol perforada.	40MCP
Chapas con formato repujadas.	45CFR
Chapas con formato perforadas.	50CFP

IT 070 Seguridad obras

Bases de hormigón.	05BHO
Valla móvil galvanizada.	05VMG
Balaustres seguridad.	10BAL
Barandillas seguridad soldadas.	15BRS
Barandillas seguridad conformadas.	20BRC
Rodapiés seguridad.	25ROD

IT 900 Varios

Tiras de aluminio.	05TAL
Fabricados varios.	15FVA



Condiciones de venta

Los precios indicados en esta tarifa son los sugeridos para venta al público, sobre los cuales se aplicará el I.V.A. vigente en el momento del envío de la mercancía.

La mercancía viaja por cuenta y riesgo del comprador, aún siendo remitida a portes pagados.

La entrega de la mercancía se entiende en casa del cliente sobre el camión. El cliente tendrá que descargar la mercancía por sus propios medios.

La mercancía deberá verificarse a la descarga. En caso de existir disconformidad o cualquier desperfecto en el material remitido, este tendrá que ser comunicado antes de 48 horas desde su recepción. Una vez transcurrido este plazo no se admitirán reclamaciones.

Los pedidos realizados a fábrica se considerarán en firme, no admitiéndose devoluciones sin consulta previa. En cualquier caso correrá por cuenta del cliente el transporte de ida y vuelta de la mercancía, en caso de aceptación de la devolución por parte de Indusmetal Torres, s.l.

La empresa se reserva la propiedad de la mercancía hasta su completo pago, al amparo del art. 1.225 del Código Civil, con la facultad de retención sobre el mismo.

Toda demora en el pago dará lugar sin previa reclamación al devengo de interés y abono de daños y perjuicios a que hubiera lugar. El retraso en la fecha de cobro se considerará como insolvencia, en tal caso será facultad de Indusmetal Torres, s.l. suspender los pedidos pendientes y por ello exigir judicialmente al pago de los débitos.

La aceptación de la mercancía por parte del comprador presupone la conformidad de estas condiciones generales de venta y las especiales de toda operación mercantil.

La empresa se reserva el derecho de modificación o mejora de las características, formas y medidas de todos sus productos.

Al confeccionar sus pedidos, las cantidades deben ser las indicadas en la casilla de unidades de paquete, palet o sus múltiplos.

Portes pagados para pedidos superiores a 9.000 €.

Los pedidos inferiores a 600 € se enviarán por agencia de transportes a portes pagados y se cargarán en factura el importe de los portes mas un 5 % en concepto de gestión del pedido con un coste mínimo de 10 € por pedido.

Los pedidos comprendidos entre 600 y 9.000 €, tendrán un incremento en la factura del 5 % en concepto de portes.

Cualquier cosa que no se indique en estas condiciones, se regirá por la normativa legal vigente.

El comprador se somete expresamente a la jurisdicción de los tribunales de Lucena (Córdoba), con renuncia a cualquier fuero que pudiera corresponderle.

Formas de pago

Pago anticipado de la mercancía, 3 % de descuento.

Pago a la entrega de la mercancía, 2 % de descuento.

Pago mediante recibo domiciliado por el banco, máximo 20 días fecha factura, 1 % de descuento.

Giro bancario domiciliado hasta un máximo de 30 días fecha factura sin recargo.

Pago mediante pagaré con vencimiento a 30 días fecha factura, 1 % de recargo. Con vencimiento a 60 días 2 % de recargo.

Pago mediante recibo domiciliado hasta un máximo de 60 días fecha factura con 1% de recargo.

No se admiten pagos aplazados a más de 60 días de la fecha de factura.

Los recibos domiciliados con un vencimiento fijo tendrán un recargo del 0,50 % y con 2 vencimientos el 0,25 %.

NOTA

La empresa se reserva el derecho de modificar esta tarifa sin previo aviso.



www.indusmetaltorres.es



Central

Camino las Pozas, 6 - Apdo. 62
14960 Rute (Córdoba)
Telfs. 957 533 000
957 532 444
Fax. 957 539 113

info@indusmetaltorres.es

Fábrica de Extremadura

Polg. Ind. San Isidro parcela, 99 - Apdo. 57
06400 Don Benito (Badajoz)
Telf. 924 808 303
Fax. 924 808 380

Delegación de Sevilla

Polg. Ind. Parsi - C/ Las Mélias P-14
41016 Sevilla
Telf. 954 250 279
Fax. 954 259 724

Delegación de Murcia

Polg. Ind. La media legua, módulos C-1 / B-1
30565 Las Torres de Cotillas (Murcia)
Telf. 968 387 129
Fax. 968 839 001

Catálogo subvencionado por:

